

CATALOGUE OFFICIEL DES DESSINS OU MODELES INDUSTRIELS

N ° 02/2026 du 05/02/2026

Office Marocain de la Propriété Industrielle et Commerciale

Adresse de l'office : R.S. 114 KM 9,5 Route de Nouasseur - SIDI MAAROUF CASABLANCA

Pays : Maroc

Téléphone : +212 5 22 58 64 00/10

Fax : +212 5 22 33 54 80

E-mail : dmi@ompic.ma

Site web : www.ompic.ma

CLASSIFICATION INTERNATIONALE POUR LES DESSINS ET MODÈLES INDUSTRIELS
ÉTABLIE EN VERTU DE L'ARRANGEMENT DE LOCARNO
- Liste des classes -

Classe 01. - Produits alimentaires.

Classe 02. - Articles d'habillement et mercerie.

Classe 03. - Articles de voyage, étuis, parasols et objets personnels, non compris dans d'autres classes.

Classe 04. - Brosserie.

Classe 05. - Articles textiles non confectionnés, feuilles de matière artificielle ou naturelle.

Classe 06. - Ameublement.

Classe 07. - Articles de ménage non compris dans d'autres classes.

Classe 08. - Outils et quincaillerie.

Classe 09. - Emballages et récipients pour le transport ou la manutention des marchandises.

Classe 10. - Horlogerie et autres instruments de mesure, instruments de contrôle ou de signalisation.

Classe 11. - Objets d'ornement.

Classe 12. - Moyens de transport ou de levage.

Classe 13. - Appareils de production, de distribution ou de transformation de l'énergie électrique.

Classe 14. - Appareils d'enregistrement, de télécommunication ou de traitement de l'information.

Classe 15. - Machines non comprises dans d'autres classes.

Classe 16. - Articles de photographie, de cinématographie ou d'optique.

Classe 17. - Instruments de musique.

Classe 18. - Imprimerie et machines de bureau.

Classe 19. - Papeterie, articles de bureau, matériel pour artistes ou d'enseignement.

Classe 20. - Equipement de vente ou de publicité, signes indicateurs.

Classe 21. - Jeux, jouets, tentes et articles de sport.

Classe 22. - Armes, articles pyrotechniques, articles pour la chasse, la pêche et la destruction d'animaux nuisibles.

Classe 23. - Installations pour la distribution de fluides, installations sanitaires, de chauffage, de ventilation ou de conditionnement d'air, combustibles solides.

Classe 24. - Médecine et laboratoires.

Classe 25. - Constructions et éléments de construction.

Classe 26. - Appareils d'éclairage.

Classe 27. - Tabacs et articles pour fumeurs.

Classe 28. - Produits pharmaceutiques ou cosmétiques, articles et équipements de toilette.

Classe 29. - Dispositifs et équipements contre le feu, pour la prévention d'accidents ou le sauvetage.

Classe 30. - Articles pour les soins et l'entretien des animaux.

Classe 31. - Machines et appareils pour préparer la nourriture ou les boissons, non compris dans d'autres classes.

Classe 32. - Symboles graphiques et logos, motifs décoratifs pour surfaces, ornementation.

DONNEES BIBLIOGRAPHIQUES RELATIVES AUX DESSINS ET MODELES INDUSTRIELS

- Norme ST.80 -

(10) Données relatives à l'enregistrement ou au renouvellement

(11) Numéro d'ordre de l'enregistrement ou numéro du document de dessin ou modèle

(12) Désignation en clair du type de document publié

(14) Numéro d'ordre du renouvellement, s'il est différent du numéro d'enregistrement initial

(15) Date de l'enregistrement/date du renouvellement

(17) Durée prévue de l'enregistrement ou du renouvellement

(18) Date prévue d'expiration de l'enregistrement ou du renouvellement

(19) Indication, au moyen du code à deux lettres selon la norme ST.3 de l'OMPI, de l'administration qui publie ou enregistre le dessin ou modèle industriel

Note : Élément d'information minimum, uniquement pour les documents de dessin ou modèle tels que définis à l'alinéa 4.b).

(20) Données relatives à la demande

(21) Numéro d'ordre de la demande

(22) Date de dépôt de la demande

(23) Nom et lieu de l'exposition, et date à laquelle le dessin ou modèle industriel y a été exposé pour la première fois (données relatives à la priorité d'exposition)

(24) Date à partir de laquelle le droit de dessin ou modèle industriel produit ses effets

(27) Type de demande ou de dépôt (ouvert ou cacheté)

(28) Nombre de dessins et modèles industriels compris dans la demande

(29) Indication de la forme sous laquelle le dessin ou modèle industriel est déposé (par exemple, en tant que reproduction du dessin ou modèle ou spécimen de celui-ci)

(30) Données relatives à la priorité selon la Convention de Paris

(31) Numéro d'ordre attribué à la demande établissant la priorité

(32) Date de dépôt de la demande établissant la priorité

(33) Code à deux lettres, selon la norme ST.3 de l'OMPI, permettant d'identifier l'administration auprès de laquelle a été déposée la demande établissant la priorité

Notes : i) Le code générique (30) peut être utilisé, pour autant que les données portant les codes (31), (32) et (33) soient présentées ensemble.

ii) Pour les dépôts internationaux effectués en vertu de l'Arrangement de La Haye, le code à deux lettres "WO" doit être utilisé.

(40) Date à laquelle certaines informations sont rendues accessibles au public

(43) Date de publication d'un dessin ou modèle industriel avant son examen, par impression ou par un procédé similaire, ou date de sa mise à la disposition du public par tout autre moyen

(44) Date de publication du dessin ou modèle industriel après examen, mais avant enregistrement, par impression ou par un procédé similaire, ou date de sa mise à la disposition du public par tout autre moyen

(45) Date de publication du dessin ou modèle industriel enregistré, par impression ou par un procédé similaire, ou date de sa mise à la disposition du public par tout autre moyen

(46) Date d'expiration de l'ajournement

(50) Informations diverses

(51) Classification internationale pour les dessins et modèles industriels (classe et sous-classe de la classification de Locarno)

(52) Classification nationale

(53) Identification du ou des dessins ou modèles inclus dans une demande ou un enregistrement multiple qui est ou sont affectés par une transaction déterminée alors que la totalité ne l'est pas

(54) Désignation du ou des objets ou produits auxquels le dessin ou modèle industriel est destiné ou titre du dessin ou modèle industriel

(55) Reproduction du dessin ou modèle industriel (par exemple, dessin, photographie) et explications concernant la reproduction

(56) Liste des documents relatifs à l'état de la technique, s'ils sont distincts du texte descriptif

(57) Description des éléments caractéristiques du dessin ou modèle industriel y compris l'indication des couleurs

(58) Date d'inscription au registre de tout type de modification (p. ex., le changement de titulaire, le changement de nom ou d'adresse, la renonciation à un dépôt international, la cessation de la protection)

Notes : i) Le code (52) doit être précédé du code à deux lettres selon la norme ST.3 de l'OMPI, qui permet d'identifier le pays dont la classification nationale est utilisée (ce code à deux lettres doit être indiqué entre parenthèses);

ii) Élément d'information minimum, uniquement pour les documents de dessin ou modèle tels que définis à l'alinéa 4.b).

(60) Références à d'autres demandes et enregistrements juridiquement apparentés

(62) Numéro d'ordre et, le cas échéant, date de dépôt de la ou des demandes, du ou des enregistrements ou du ou des documents apparentés par la division

(66) Numéro d'ordre de la demande ou de l'enregistrement du ou des dessins ou modèles qui sont les variantes du présent dessin ou modèle

(68) Numéro de la partie cédée de l'enregistrement

(69) Numéro de l'enregistrement résultant de la fusion

Note : Le code générique (60) doit être utilisé par les pays qui faisaient précédemment partie d'une autre entité, pour permettre l'identification des données bibliographiques qui se rapportent aux demandes ou aux enregistrements de dessins ou modèles industriels et qui ont initialement fait l'objet d'une annonce de la part de l'office de propriété industrielle de cette entité.

(70) Identification des parties intéressées par la demande ou l'enregistrement

(71) Nom et adresse du ou des déposants

(72) Nom du ou des créateurs, s'ils sont connus en tant que tels

(73) Nom et adresse du ou des titulaires

(74) Nom et adresse du ou des mandataires

(78) Nom et adresse du ou des nouveaux titulaires en cas de changement de titulaire

Note : Si l'enregistrement a eu lieu à la date ou avant la date à laquelle le dessin ou modèle industriel a été mis à la disposition du public, le minimum d'information requis est le nom du titulaire, sinon, celui du ou des déposants.

(80) Identification de certaines données relatives à l'enregistrement international des dessins et modèles industriels effectué en vertu de l'Arrangement de La Haye concernant l'enregistrement international des dessins et modèles industriels, et données relatives à d'autres conventions internationales

Informations relatives aux Parties contractantes désignées/Parties contractantes intéressées

(81) Parties contractantes intéressées

I Parties contractantes désignées en vertu de l'Acte de 1934

II Parties contractantes désignées en vertu de l'Acte de 1960

III Parties contractantes désignées en vertu de l'Acte de 1999

(82) Déclarations figurant dans la demande internationale

(83) Indication de l'existence d'une possibilité de réexamen ou de recours

(84) État(s) contractant(s) désigné(s) en vertu de conventions régionales

Informations relatives au(x) titulaire(s)

(85) Résidence habituelle du ou des titulaires

(86) Nationalité du ou des titulaires

(87) Domicile du ou des titulaires

(88) État dans lequel le ou les titulaires ont un établissement industriel ou commercial effectif et sérieux

(89) "Partie contractante du déposant"

Note : Les données portant les codes INID (81) à (88) doivent être indiquées au moyen du code à deux lettres selon la norme ST.3 de l'OMPI.

CODES A DEUX LETTRES POUR LA REPRESENTATION DES ETATS, AUTRES ENTITES ET ORGANISATIONS

- Norme ST.3-

AD Andorre	CY Chypre
AE Émirats arabes unis	CZ République tchèque
AF Afghanistan	DE Allemagne
AG Antigua-et-Barbuda	DJ Djibouti
AI Anguilla	DK Danemark
AL Albanie	DM Dominique
AM Arménie	DO République dominicaine
AO Angola	DZ Algérie
AP Organisation régionale africaine de la propriété intellectuelle (ARIPO)	EA Organisation eurasienne des brevets (OEAB)
AR Argentine	EC Équateur
AT Autriche	EE Estonie
AU Australie	EG Égypte
AW Aruba	
AZ Azerbaïdjan	EM Office de l'harmonisation dans le marché intérieur (marques, dessins et modèles) (OHMI)
BA Bosnie-Herzégovine	EP Office européen des brevets (OEB)
BB Barbade	ER Érythrée
BD Bangladesh	ES Espagne
BE Belgique	ET Éthiopie
BF Burkina Faso	FI Finlande
BG Bulgarie	FJ Fidji
BH Bahreïn	FK Îles Falkland (Malvinas)
BI Burundi	FO Îles Féroé
BJ Bénin	FR France
BM Bermudes	GA Gabon
BN Brunéi Darussalam	GB Royaume-Uni
BO Bolivie, État plurinational de	GC Office des brevets du Conseil de coopération des États arabes du Golfe (CCG)
BQ Bonaire, Saint-Eustache et Saba	GD Grenade
BR Brésil	GE Géorgie
BS Bahamas	GG Guernesey
BT Bhoutan	GH Ghana
BV Île Bouvet	GI Gibraltar
BW Botswana	GL Groenland
BX Office Benelux de la Propriété intellectuelle (OBPI)	GM Gambie
BY Bélarus	GN Guinée
BZ Belize	GQ Guinée équatoriale
CA Canada	GR Grèce
CD République démocratique du Congo	GS Géorgie du Sud et les îles Sandwich du Sud
CF République centrafricaine	GT Guatemala
CG Congo	GW Guinée-Bissau
CH Suisse	GY Guyana
CI Côte d'Ivoire	HK Région administrative spéciale de Hong Kong (République populaire de Chine)
CK Îles Cook	HN Honduras
CL Chili	HR Croatie
CM Cameroun	HT Haïti
CN Chine	HU Hongrie
CO Colombie	
CR Costa Rica	NA Namibie
CU Cuba	NE Niger
CV Cap-Vert	NG Nigéria
CW Curaçao	NI Nicaragua
	NL Pays-Bas
IB Bureau international de l'Organisation Mondiale de la Propriété Intellectuelle (OMPI)	NO Norvège
ID Indonésie	NP Népal
IE Irlande	NR Nauru
IL Israël	NZ Nouvelle-Zélande
IM Île de Man	OA Organisation africaine de la propriété intellectuelle (OAPI)
IN Inde	OM Oman
IQ Iraq	PA Panama
IR Iran (République islamique d')	PE Pérou
IS Islande	PG Papouasie-Nouvelle-Guinée
IT Italie	PH Philippines
JE Jersey	
JM Jamaïque	
JO Jordanie	
JP Japon	
KE Kenya	

KG Kirghizistan	PK Pakistan
KH Cambodge	PL Pologne
KI Kiribati	PT Portugal
KM Comores	PW Palaos
KN Saint-Kitts-et-Nevis	PY Paraguay
KP République populaire démocratique de Corée	QA Qatar
KR République de Corée	QZ Office communautaire des variétés végétales (Union européenne) (OCVV)
KW Koweït	RO Roumanie
KY Îles Caïmanes	RS Serbie
KZ Kazakhstan	RU Fédération de Russie
LA République démocratique populaire lao	RW Rwanda
LB Liban	SA Arabie saoudite
LC Sainte-Lucie	SB Îles Salomon
LI Liechtenstein	SC Seychelles
LK Sri Lanka	SD Soudan
LR Libéria	SE Suède
LS Lesotho	SG Singapour
LT Lituanie	SH Sainte-Hélène, Ascension et Tristan da Cunha
LU Luxembourg	SI Slovénie
LV Lettonie	SK Slovaquie
LY Libye	SL Sierra Leone
MA Maroc	SM Saint-Marin
MC Monaco	SN Sénégal
MD République de Moldova	SO Somalie
ME Monténégro	SR Suriname
MG Madagascar	SS Soudan du Sud
MK Ex-République yougoslave de Macédoine	ST Sao Tomé-et-Principe
ML Mali	SV El Salvador
MM Myanmar	SX Saint-Martin (partie néerlandaise)
MN Mongolie	SY République arabe syrienne
MO Macao	SZ Swaziland
MP Îles Mariannes du Nord	TC Îles Turks et Caïques
MR Mauritanie	TD Tchad
MS Montserrat	TG Togo
MT Malte	TH Thaïlande
MU Maurice	TJ Tadjikistan
MV Maldives	TL Timor-Leste
MW Malawi	TM Turkménistan
MX Mexique	TN Tunisie
MY Malaisie	TO Tonga
MZ Mozambique	VN Viet Nam
TR Turquie	VU Vanuatu
TT Trinité-et-Tobago	WO Organisation Mondiale de la Propriété Intellectuelle (OMPI) (Bureau international de l')
TV Tuvalu	WS Samoa
TW Taïwan, Province de Chine	XN Institut nordique des brevets (INB)
TZ République-Unie de Tanzanie	YE Yémen
UA Ukraine	ZA Afrique du Sud
UG Ouganda	ZM Zambie
US États-Unis d'Amérique	ZW Zimbabwe
UY Uruguay	
UZ Ouzbékistan	
VA Saint-Siège	
VC Saint-Vincent-et-les Grenadines	
VE Venezuela, République bolivarienne du	
VG Îles Vierges (britanniques)	

DEMANDES D'ENREGISTREMENT NATIONAL

(21) N° de dépôt	31009
(20) Date de dépôt	19/12/2025
(18) Date d'expiration	19/12/2030
(54) Objet	POT CULTURE BAS
(71) Déposant	TAHEJ KHALIL DR KROUCHYENNE SOUALEM BERRECHID - MAROC
(28) Nombre de dessins ou modèles	1
(51) Classe de Locarno	11
(55) Reproductions	

1-1



1-2



1-3



1-4



1-5



1-6



1-7



1-8



1-9



(21) N° de dépôt	31028
(20) Date de dépôt	26/12/2025
(18) Date d'expiration	26/12/2030
(54) Objet	BIDON PLASTIQUE DE 500 A 1000
(71) Déposant	ALFA ROTO DOUAR TAGADIRT DRARGA AGADIR - IDA OU TANANE - MAROC
(28) Nombre de dessins ou modèles	1
(51) Classe de Locarno	9
(55) Reproductions	

1-1



1-2



1-3



1-4



1-5



(21) N° de dépôt	31034
(20) Date de dépôt	30/12/2025
(18) Date d'expiration	30/12/2030
(54) Objet	ARTICLES DE BIJOUTERIE ET JOAILLERIE EN OR
(71) Déposant	ORO-MECANICA 1029, CHEMIN 1029 CHEMIN TERTIAIRE - Q.I. SIDI MAAROUF CASABLANCA - MAROC
(28) Nombre de dessins ou modèles	5
(51) Classe de Locarno	11
(55) Reproductions	

1-1



2-1



3-1



4-1



5-1



(21) N° de dépôt	31035
(20) Date de dépôt	30/12/2025
(18) Date d'expiration	30/12/2030
(54) Objet	ARTICLES DE BIJOUTERIE ET JOAILLERIE EN OR
(71) Déposant	ORO-MECANICA 1029 CHEMIN TERTIAIRE - Q.I. SIDI MAAROUF CASABLANCA - MAROC
(28) Nombre de dessins ou modèles	5
(51) Classe de Locarno	11
(55) Reproductions	

1-1



2-1



3-1



4-1



5-1



(21) N° de dépôt	31036
(20) Date de dépôt	30/12/2025
(18) Date d'expiration	30/12/2030
(54) Objet	ARTICLES DE BIJOUTERIE ET JOAILLERIE EN OR
(71) Déposant	ORO-MECANICA 1029 CHEMIN TERTIAIRE - Q.I. SIDI MAAROUF CASABLANCA - MAROC
(28) Nombre de dessins ou modèles	5
(51) Classe de Locarno	11
(55) Reproductions	

1-1



2-1



3-1



4-1



5-1



(21) N° de dépôt	31037
(20) Date de dépôt	30/12/2025
(18) Date d'expiration	30/12/2030
(54) Objet	ARTICLES DE BIJOUTERIE ET JOAILLERIE EN OR
(71) Déposant	ORO-MECANICA 1029 CHEMIN TERTIAIRE - Q.I. SIDI MAAROUF CASABLANCA - MAROC
(28) Nombre de dessins ou modèles	5
(51) Classe de Locarno	11
(55) Reproductions	

1-1



2-1



3-1



4-1



5-1



(21) N° de dépôt	31038
(20) Date de dépôt	30/12/2025
(18) Date d'expiration	30/12/2030
(54) Objet	ARTICLES DE BIJOUTERIE ET JOAILLERIE EN OR
(71) Déposant	ORO-MECANICA 1029 CHEMIN TERTIAIRE - Q.I. SIDI MAAROUF CASABLANCA - MAROC
(28) Nombre de dessins ou modèles	5
(51) Classe de Locarno	11
(55) Reproductions	

1-1



2-1



3-1



4-1



5-1



(21) N° de dépôt	31039
(20) Date de dépôt	30/12/2025
(18) Date d'expiration	30/12/2030
(54) Objet	ARTICLES DE BIJOUTERIE ET JOAILLERIE EN OR
(71) Déposant	ORO-MECANICA 1029 CHEMIN TERTIAIRE - Q.I. SIDI MAAROUF CASABLANCA - MAROC
(28) Nombre de dessins ou modèles	5
(51) Classe de Locarno	11
(55) Reproductions	

1-1



2-1



3-1



4-1



5-1



(21) N° de dépôt	31040
(20) Date de dépôt	30/12/2025
(18) Date d'expiration	30/12/2030
(54) Objet	ARTICLES DE BIJOUTERIE ET JOAILLERIE EN OR
(71) Déposant	ORO-MECANICA 1029 CHEMIN TERTIAIRE - Q.I. SIDI MAAROUF CASABLANCA - MAROC
(28) Nombre de dessins ou modèles	5
(51) Classe de Locarno	11
(55) Reproductions	

1-1



2-1



3-1



4-1



5-1



(21) N° de dépôt	31041
(20) Date de dépôt	30/12/2025
(18) Date d'expiration	30/12/2030
(54) Objet	ARTICLES DE BIJOUTERIE ET JOAILLERIE EN OR
(71) Déposant	ORO-MECANICA 1029, CHEMIN 1029 CHEMIN TERTIAIRE - Q.I. SIDI MAAROUF CASABLANCA - MAROC
(28) Nombre de dessins ou modèles	5
(51) Classe de Locarno	11
(55) Reproductions	

1-1





(21) N° de dépôt	31042
(20) Date de dépôt	30/12/2025
(18) Date d'expiration	30/12/2030
(54) Objet	ARTICLES DE BIJOUTERIE ET JOAILLERIE EN OR
(71) Déposant	ORO-MECANICA 1029 CHEMIN TERTIAIRE - Q.I. SIDI MAAROUF CASABLANCA - MAROC
(28) Nombre de dessins ou modèles	5
(51) Classe de Locarno	11
(55) Reproductions	



2-1



3-1



4-1



5-1



(21) N° de dépôt	31043
(20) Date de dépôt	11/12/2025
(18) Date d'expiration	11/12/2030
(54) Objet	RÉSERVOIR DE PROPPANT
(71) Déposant	SANDBOX ENTERPRISES, LLC 0000 - ETATS-UNIS D'AMERIQUE
(28) Nombre de dessins ou modèles	1
(51) Classe de Locarno	9
(55) Reproductions	

1-1



1-2

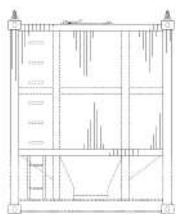

1-3

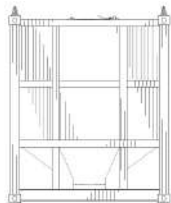

1-4

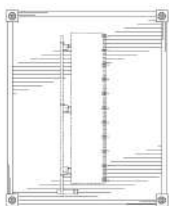

1-5

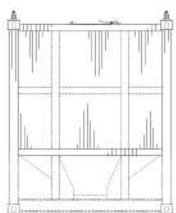

1-6

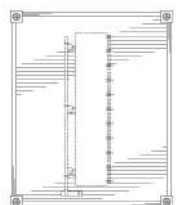

1-7

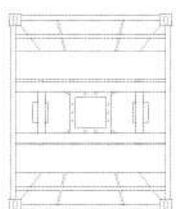

1-8



1-9

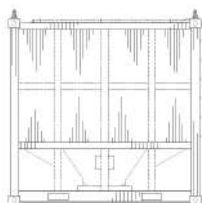

1-10

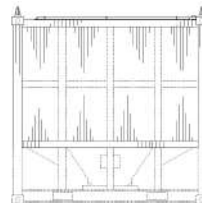

1-11

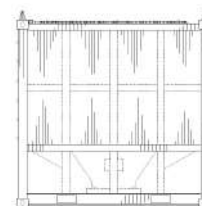

1-12

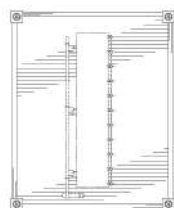

1-13

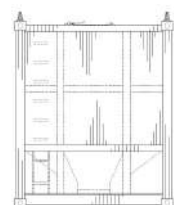

1-14

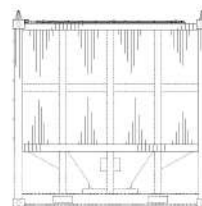

1-15

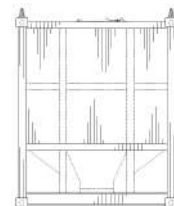

1-16

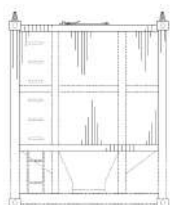

1-17

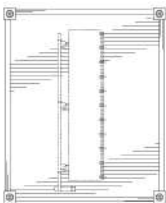

1-18

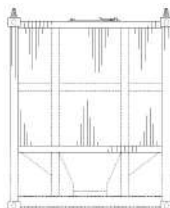

1-19

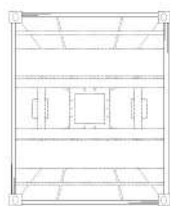

1-20

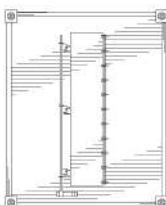

1-21

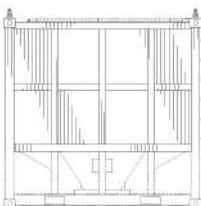

1-22

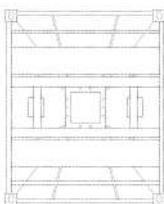

1-23

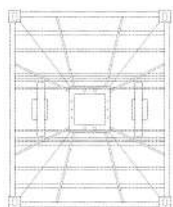

1-24

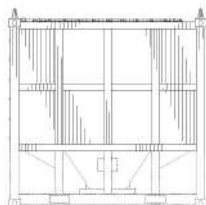

1-25

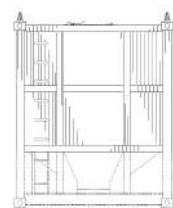

1-26

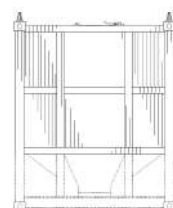

1-27



1-28

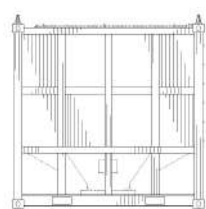

1-29

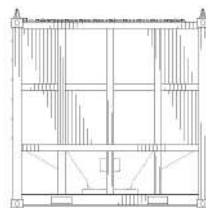

1-30

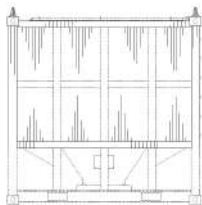

1-31

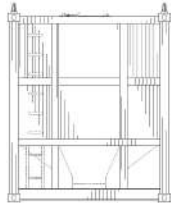

1-32

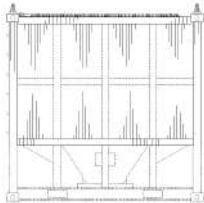

(21) N° de dépôt	31045
(20) Date de dépôt	31/12/2025
(18) Date d'expiration	31/12/2030
(54) Objet	EMBALLAGES POUR PARFUMS
(71) Déposant	ABBAR ABDELFETTAH DOUAR OLD BEN SLIMANE EL AOUNATE SIDI BENNOUR - MAROC
(28) Nombre de dessins ou modèles	4
(51) Classe de Locarno	9
(55) Reproductions	

1-1



1-2



2-1



2-2



3-1



3-2



4-1



4-2



(21) N° de dépôt	31046
(20) Date de dépôt	31/12/2025
(18) Date d'expiration	31/12/2030
(54) Objet	EMBALLAGE POUR MASQUE DE CHEVEUX
(71) Déposant	ASKOUR MUSTAPHA CASABLANCA HAY SALAMA 03 GR 01 BLOC J NR°25 CASABLANCA - MAROC
(28) Nombre de dessins ou modèles	1

(51) Classe de Locarno

9

(55) Reproductions

1-1



1-2



1-3



1-4



1-5



(21) N° de dépôt

31047

(20) Date de dépôt

31/12/2025

(18) Date d'expiration

31/12/2030

(54) Objet

COLLIER

(71) Déposant

AMA DETERGENT
CT 1302 KM 1 JORF LASFAR EL JADIDA - MAROC

(28) Nombre de dessins ou modèles

1

(51) Classe de Locarno

11

(55) Reproductions

1-1



1-2



1-3



(21) N° de dépôt	31054
(20) Date de dépôt	02/01/2026
(18) Date d'expiration	02/01/2031
(54) Objet	JEU DE CARTES DE COMPÉTENCES
(71) Déposant	JEDDI SAMYA CM RUE AL ANDALOUS LOT KARIMA N°7 MARRAKECH - MAROC
(28) Nombre de dessins ou modèles	1
(51) Classe de Locarno	21
(55) Reproductions	

1-1



1-2





(21) N° de dépôt	31055
(20) Date de dépôt	02/01/2026
(18) Date d'expiration	02/01/2031
(54) Objet	JEU DE CARTES DE COMPÉTENCES
(71) Déposant	JEDDI SAMYA CM RUE AL ANDALOUS LOT KARIMA N°7 MARRAKECH - MAROC
(28) Nombre de dessins ou modèles	1
(51) Classe de Locarno	21
(55) Reproductions	



1-4



(21) N° de dépôt	31056
(20) Date de dépôt	02/01/2026
(18) Date d'expiration	02/01/2031
(54) Objet	FLACONS ROLL ON POUR DÉODORANTS
(71) Déposant	SOS SKIN 77, RUE MED SMIHA, ETAGE 10, N° 57 CASABLANCA - MAROC
(28) Nombre de dessins ou modèles	2
(51) Classe de Locarno	9
(55) Reproductions	

1-1



2-1



(21) N° de dépôt	31057
(20) Date de dépôt	04/01/2026
(18) Date d'expiration	04/01/2031
(54) Objet	JEU DE CARTES DE COMPÉTENCES
(71) Déposant	JEDDI SAMYA CM RUE AL ANDALOUS LOT KARIMA N°7 MARRAKECH - MAROC
(28) Nombre de dessins ou modèles	1
(51) Classe de Locarno	21
(55) Reproductions	



(21) N° de dépôt	31058
(20) Date de dépôt	05/01/2026
(18) Date d'expiration	05/01/2031
(54) Objet	TALONS DE CHAUSSURES POUR FEMMES
(71) Déposant	NANTAN DU MONDE INTERNATIONAL N276 DB IBN TACHAFINE 3 EME ETAGE CASABLANCA - MAROC
(28) Nombre de dessins ou modèles	5
(51) Classe de Locarno	2
(55) Reproductions	





(21) N° de dépôt	31059
(20) Date de dépôt	05/01/2026
(18) Date d'expiration	05/01/2031
(54) Objet	EVENTAILS
(71) Déposant	business trajets RDC DOUAR FORRO COMMUNE SIDI ABDELLAH GHIAT MARRAKECH - MAROC
(28) Nombre de dessins ou modèles	5
(51) Classe de Locarno	3
(55) Reproductions	



2-1



3-1



4-1



5-1



(21) N° de dépôt	31060
(20) Date de dépôt	05/01/2026
(18) Date d'expiration	05/01/2031
(54) Objet	EMBALLAGE SACHET POUR PRODUIT CAPILLAIRE
(71) Déposant	HAIR STYLING SYSTEM N°15 RUE SALE Z.I TASSILA INEZGANE-AIT MELLOUL - MAROC
(28) Nombre de dessins ou modèles	1
(51) Classe de Locarno	9
(55) Reproductions	

1-1



1-2



1-3



(21) N° de dépôt	31061
(20) Date de dépôt	23/12/2025
(18) Date d'expiration	23/12/2030
(54) Objet	EMBALLAGES BOUTEILLES POUR ENCRE
(71) Déposant	CHRAA MOHAMMED N 128 LOT OLIVERIE 1 GROUPE DOHA ROUTE AIN CHKEF FES - MAROC
(28) Nombre de dessins ou modèles	15
(51) Classe de Locarno	9
(55) Reproductions	

1-1



2-1



3-1



4-1



5-1



6-1



7-1



8-1



9-1



10-1



11-1



12-1



13-1



14-1



15-1



(21) N° de dépôt	31062
(20) Date de dépôt	06/01/2026
(18) Date d'expiration	06/01/2031
(54) Objet	EMBALLAGE SACHET 80ML POUR PROUDUIT CAPILLAIRE
(71) Déposant	HAIR STYLING SYSTEM N*15 RUE SALE Z.I TASSILA DCHAIRA INEZGANE-AIT MELLOUL - MAROC
(28) Nombre de dessins ou modèles	1
(51) Classe de Locarno	9
(55) Reproductions	

1-1



1-2



1-3



1-4



(21) N° de dépôt	31063
(20) Date de dépôt	06/01/2026
(18) Date d'expiration	06/01/2031
(54) Objet	LEURRES DE PÊCHE
(71) Déposant	EL HARMOUDI YOUNESS HAY EL FATH 3 RUE 31 NR 9 AIN CHOK CASABLANCA - MAROC
(28) Nombre de dessins ou modèles	5
(51) Classe de Locarno	22
(55) Reproductions	

1-1



2-1



3-1



4-1



5-1



(21) N° de dépôt	31064
(20) Date de dépôt	06/01/2026
(18) Date d'expiration	06/01/2031
(54) Objet	LEURRES DE PÊCHE
(71) Déposant	EL HARMOUDI YOUNESS HAY EL FATH 3 RUE 31 NR 9 AIN CHOK CASABLANCA - MAROC
(28) Nombre de dessins ou modèles	5
(51) Classe de Locarno	22
(55) Reproductions	

1-1



2-1



3-1



4-1



5-1



(21) N° de dépôt	31065
(20) Date de dépôt	06/01/2026
(18) Date d'expiration	06/01/2031
(54) Objet	LEURRES DE PÊCHE
(71) Déposant	EL HARMOUDI YOUNESS HAY EL FATH 3 RUE 31 NR 9 AIN CHOK CASABLANCA - MAROC
(28) Nombre de dessins ou modèles	5
(51) Classe de Locarno	22
(55) Reproductions	

1-1



2-1



3-1



4-1



5-1



(21) N° de dépôt	31066
(20) Date de dépôt	06/01/2026
(18) Date d'expiration	06/01/2031
(54) Objet	LEURRES DE PÊCHE
(71) Déposant	EL HARMOUDI YOUNESS HAY EL FATH 3 RUE 31 NR 9 AIN CHOK CASABLANCA - MAROC
(28) Nombre de dessins ou modèles	5
(51) Classe de Locarno	22
(55) Reproductions	

1-1



2-1



3-1



4-1



5-1



(21) N° de dépôt	31067
(20) Date de dépôt	06/01/2026
(18) Date d'expiration	06/01/2031
(54) Objet	LEURRES DE PÊCHE
(71) Déposant	EL HARMOUDI YOUNESS HAY EL FATH 3 RUE 31 NR 9 AIN CHOK CASABLANCA - MAROC
(28) Nombre de dessins ou modèles	5
(51) Classe de Locarno	22
(55) Reproductions	

1-1



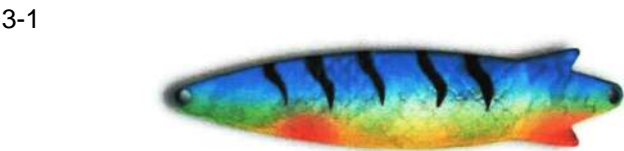

(21) N° de dépôt	31068
(20) Date de dépôt	06/01/2026
(18) Date d'expiration	06/01/2031
(54) Objet	EMBALLAGE SACHET 1L POUR PRODUIT CAPILLAIRE
(71) Déposant	HAIR STYLING SYSTEM N°15 RUE SALE Z.I TASSILA DCHAIRA EL JIHADIYA INEZGANE-AIT MELLOUL - MAROC
(28) Nombre de dessins ou modèles	1
(51) Classe de Locarno	9
(55) Reproductions	



1-2



1-3



(21) N° de dépôt	31069
(20) Date de dépôt	06/01/2026
(18) Date d'expiration	06/01/2031
(54) Objet	SPATULES EN SILICONE AVEC MOTIFS EN ZELLIGE
(71) Déposant	business trajets RDC DOUAR FORRO COMMUNE SIDI ABDELLAH GHIAT MARRAKECH - MAROC
(28) Nombre de dessins ou modèles	3
(51) Classe de Locarno	7
(55) Reproductions	

1-1



2-1



3-1



(21) N° de dépôt	31071
(20) Date de dépôt	06/01/2026
(18) Date d'expiration	06/01/2031
(54) Objet	ÉTIQUETTES DES PRODUITS MARINES
(71) Déposant	RGUIBEST 5 RUE ENNOUSSOUR RDC CASABLANCA - MAROC
(28) Nombre de dessins ou modèles	4
(51) Classe de Locarno	19
(55) Reproductions	

1-1



2-1



3-1



4-1



(21) N° de dépôt	31072
(20) Date de dépôt	06/01/2026
(18) Date d'expiration	06/01/2031
(54) Objet	EMBALLAGE SACHET 120 ML POUR PRODUIT CAPILLAIRE
(71) Déposant	HAIR STYLING SYSTEM N°15 RUE SALE Z.I TASSILA INEZGANE-AIT MELLOUL - MAROC
(28) Nombre de dessins ou modèles	1
(51) Classe de Locarno	9

(55) Reproductions

1-1



1-2



1-3



(21) N° de dépôt	31073
(20) Date de dépôt	06/01/2026
(18) Date d'expiration	06/01/2031
(54) Objet	EMBALLAGES POUR PRODUITS COSMETIQUES
(71) Déposant	JUJIA RUE 87 N° 15 HAY MOULAY ABDELLAH AIN CHOCK CASABLANCA - MAROC
(28) Nombre de dessins ou modèles	5
(51) Classe de Locarno	9
(55) Reproductions	

1-1



2-1





(21) N° de dépôt	31074
(20) Date de dépôt	06/01/2026
(18) Date d'expiration	06/01/2031
(54) Objet	EMBALLAGES POUR PRODUITS ALIMENTAIRES
(71) Déposant	WAMDA 90, RÉSIDENCE LES JARDINS 1, BUREAU N° 1, AV. MY ABDEL AZIZ KENITRA - MAROC
(28) Nombre de dessins ou modèles	5
(51) Classe de Locarno	9
(55) Reproductions	



3-1



4-1



5-1



(21) N° de dépôt	31075
(20) Date de dépôt	06/01/2026
(18) Date d'expiration	06/01/2031
(54) Objet	EMBALLAGES POUR PRODUITS ALIMENTAIRES
(71) Déposant	WAMDA 90, RÉSIDENCE LES JARDINS 1, AVENUE MY ABDELAZIZ, BUREAU N°1 KENITRA - MAROC
(28) Nombre de dessins ou modèles	5
(51) Classe de Locarno	9
(55) Reproductions	

1-1



2-1



3-1



4-1



5-1



(21) N° de dépôt	31076
(20) Date de dépôt	06/01/2026
(18) Date d'expiration	06/01/2031
(54) Objet	EMBALLAGES POUR PRODUITS ALIMENTAIRES
(71) Déposant	WAMDA 90, RÉSIDENCE LES JARDINS 1, AVENUE MY ABDELAZIZ, BUREAU N°1 KENITRA - MAROC
(28) Nombre de dessins ou modèles	5
(51) Classe de Locarno	9
(55) Reproductions	

1-1



2-1



3-1



4-1



5-1



(21) N° de dépôt	31077
(20) Date de dépôt	06/01/2026
(18) Date d'expiration	06/01/2031
(54) Objet	EMBALLAGES POUR PRODUITS ALIMENTAIRES
(71) Déposant	WAMDA 90, RÉSIDENCE LES JARDINS 1, BUREAU N° 1, AV. MY ABDEL AZIZ KENITRA - MAROC
(28) Nombre de dessins ou modèles	5
(51) Classe de Locarno	9
(55) Reproductions	

1-1



2-1



3-1



4-1



5-1



(21) N° de dépôt	31078
(20) Date de dépôt	06/01/2026
(18) Date d'expiration	06/01/2031
(54) Objet	EMBALLAGES POUR PRODUITS ALIMENTAIRES
(71) Déposant	WAMDA 90, RÉSIDENCE LES JARDINS 1, AVENUE MY ABDELAZIZ, BUREAU N°1 KENITRA - MAROC
(28) Nombre de dessins ou modèles	5
(51) Classe de Locarno	9
(55) Reproductions	

1-1



2-1



3-1



4-1



5-1



(21) N° de dépôt	31079
(20) Date de dépôt	20/11/2025
(18) Date d'expiration	20/11/2030
(54) Objet	ÉTIQUETTES DE FROMAGE
(71) Déposant	Wamda 90 RESIDENCE LES JARDINS 1 AV MY ABDELAZIZ BUREAU N°1 KENITRA - MAROC
(28) Nombre de dessins ou modèles	5
(51) Classe de Locarno	19
(55) Reproductions	

1-1



2-1



3-1



4-1



5-1



(21) N° de dépôt	31080
(20) Date de dépôt	01/12/2025
(18) Date d'expiration	01/12/2030
(54) Objet	ÉTIQUETTES POUR PRODUITS ALIMENTAIRES
(71) Déposant	Wamda 90 RESIDENCE LES JARDINS 1 AV MY ABDELAZIZ BUREAU N°1 KENITRA - MAROC
(28) Nombre de dessins ou modèles	5
(51) Classe de Locarno	19
(55) Reproductions	

1-1



2-1



3-1



4-1



5-1



(21) N° de dépôt	31081
(20) Date de dépôt	07/11/2025
(18) Date d'expiration	07/11/2030
(54) Objet	EMBALLAGES POUR PRODUITS ALIMENTAIRES
(71) Déposant	JUNEKOR SARL AU lot 326 zone industrielle Mejjat MEKNES - MAROC
(28) Nombre de dessins ou modèles	5
(51) Classe de Locarno	9
(55) Reproductions	

1-1



2-1



3-1



4-1



5-1



(21) N° de dépôt	31082
(20) Date de dépôt	07/11/2025
(18) Date d'expiration	07/11/2030
(54) Objet	EMBALLAGES POUR PRODUITS ALIMENTAIRES
(71) Déposant	JUNEKOR SARL AU lot 326 zone industrielle Mejjat MEKNES - MAROC
(28) Nombre de dessins ou modèles	5
(51) Classe de Locarno	9
(55) Reproductions	

1-1



2-1



3-1



4-1



5-1



(21) N° de dépôt	31083
(20) Date de dépôt	07/11/2025
(18) Date d'expiration	07/11/2030
(54) Objet	EMBALLAGES POUR PRODUITS ALIMENTAIRES
(71) Déposant	JUNEKOR SARL AU lot 326 zone industrielle Mejjat MEKNES - MAROC
(28) Nombre de dessins ou modèles	5
(51) Classe de Locarno	9
(55) Reproductions	

1-1



2-1



3-1



4-1



5-1



(21) N° de dépôt	31084
(20) Date de dépôt	07/11/2025
(18) Date d'expiration	07/11/2030
(54) Objet	EMBALLAGES POUR PRODUITS ALIMENTAIRES
(71) Déposant	JUNEKOR SARL AU lot 326 zone industrielle Mejjat MEKNES - MAROC
(28) Nombre de dessins ou modèles	5
(51) Classe de Locarno	9
(55) Reproductions	

1-1



2-1



3-1



4-1



5-1



(21) N° de dépôt	31086
(20) Date de dépôt	29/12/2025
(18) Date d'expiration	29/12/2030
(54) Objet	EMBALLAGES BOUTEILLES POUR ENCRE
(71) Déposant	CHRAA MOHAMMED N 128 LOT OLIVERIE 1 GROUPE DOHA ROUTE AIN CHKEF FES - MAROC
(28) Nombre de dessins ou modèles	8
(51) Classe de Locarno	9
(55) Reproductions	

1-1



2-1



3-1



4-1



5-1



6-1



7-1



8-1



(21) N° de dépôt	31087
(20) Date de dépôt	09/01/2026
(18) Date d'expiration	09/01/2031
(54) Objet	ÉTIQUETTES POUR COMPLÉMENTS ALIMENTAIRES
(71) Déposant	SOS SKIN 77, RUE MED SMIHA, ETAGE 10, N° 57 CASABLANCA - MAROC
(28) Nombre de dessins ou modèles	2

(51) Classe de Locarno

19

(55) Reproductions

1-1



2-1



(21) N° de dépôt

31088

(20) Date de dépôt

09/01/2026

(18) Date d'expiration

09/01/2031

(54) **Objet**

PELUCHES CHAMEAUX

(71) Déposant

ATLAS AMBASSADOR

3, Bd Barcelone, Q.I. Sidi Bernoussi Est CASABLANCA - MAROC

(28) Nombre de dessins ou modèles

5

(51) Classe de Locarno

21

(55) Reproductions

1-1



1-2



1-3



2-1



2-2



2-3



3-1



3-2



3-3



4-1



4-2



4-3



5-1

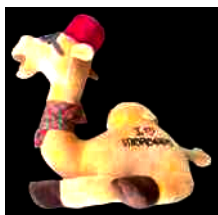

5-2



5-3



(21) N° de dépôt	31089
(20) Date de dépôt	09/01/2026
(18) Date d'expiration	09/01/2031
(54) Objet	EMBALLAGES POUR NIVEAUX A BULLE D'AIR
(71) Déposant	DABBAH Iahbib rue mostapha benjilali nr 57 g2 sidi moumen CASABLANCA - MAROC
(28) Nombre de dessins ou modèles	4
(51) Classe de Locarno	9
(55) Reproductions	

1-1



2-1



3-1



4-1



(21) N° de dépôt	31090
(20) Date de dépôt	09/01/2026
(18) Date d'expiration	09/01/2031
(54) Objet	PELUCHES CHAMEAUX
(71) Déposant	ATLAS AMBASSADOR 3, Bd Barcelone, Q.I. Sidi Bernoussi Est CASABLANCA - MAROC
(28) Nombre de dessins ou modèles	10
(51) Classe de Locarno	21
(55) Reproductions	

1-1



1-2



1-3



2-1

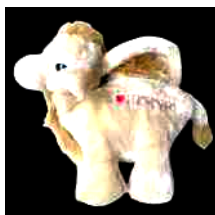

2-2



2-3



3-1

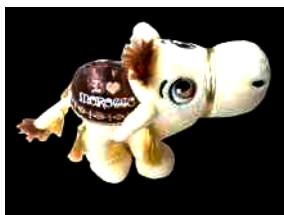

3-2



3-3



4-1

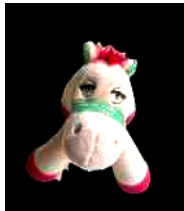

4-2



4-3



5-1



5-2



5-3



6-1



6-2



6-3



7-1

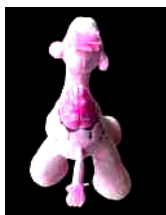

7-2



7-3



8-1



8-2



8-3



9-1

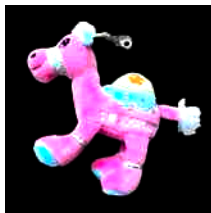

9-2



10-1

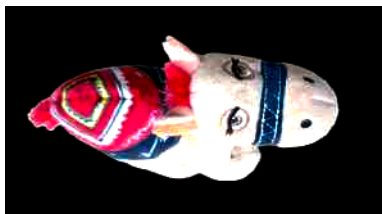

10-2



(21) N° de dépôt	31091
(20) Date de dépôt	09/01/2026
(18) Date d'expiration	09/01/2031
(54) Objet	EMBALLAGE POUR CELLOPHANE
(71) Déposant	SINAGO ZONE INDUSTRIELLE SELOUANE NADOR - MAROC
(28) Nombre de dessins ou modèles	1

(51) Classe de Locarno

9

(55) Reproductions



(21) N° de dépôt31092

(20) Date de dépôt09/01/2026

(18) Date d'expiration09/01/2031

(54) ObjetÉTIQUETTES POUR ARTICLES D'HABILLEMENT

(71) DéposantSINAGO
ZONE INDUSTRIELLE SELOUANE NADOR - MAROC

(28) Nombre de dessins ou modèles4

(51) Classe de Locarno19

(55) Reproductions



4-1



(21) N° de dépôt	31093
(20) Date de dépôt	09/01/2026
(18) Date d'expiration	09/01/2031
(54) Objet	HABILLAGE EXTÉRIEUR DE MAGASIN
(71) Déposant	ABOU ELKACEM REDA 86-RUE ALLAL BEN AHMED AMKIK-BELVEDERE CASABLANCA - MAROC
(28) Nombre de dessins ou modèles	1
(51) Classe de Locarno	32
(55) Reproductions	

1-1



1-2



1-3



(21) N° de dépôt	31094
(20) Date de dépôt	09/01/2026
(18) Date d'expiration	09/01/2031
(54) Objet	CRAYONS
(71) Déposant	business trajets RDC DOUAR FORRO COMMUNE SIDI ABDELLAH GHIAT MARRAKECH - MAROC
(28) Nombre de dessins ou modèles	10

(51) Classe de Locarno

19

(55) Reproductions

1-1



2-1



3-1



4-1



5-1



6-1



7-1



8-1



9-1



10-1



(21) N° de dépôt	31095
(20) Date de dépôt	09/01/2026
(18) Date d'expiration	09/01/2031
(54) Objet	CAISSES EN PLASTIQUE POUR EMBALLAGES DE FRUITS ROUGES
(71) Déposant	SOCIETE AITMATEN PLAST 1ER ETAGE, N° 05, IMMEUBLE 17, TAFOUKT, DCHEIRA, ELJIHADIA INEZGANE-AIT MELLOUL - MAROC
(28) Nombre de dessins ou modèles	1
(51) Classe de Locarno	9
(55) Reproductions	

1-1



1-2



1-3



1-4

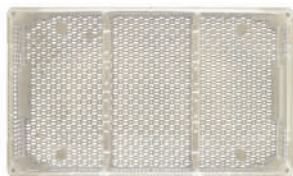

1-5

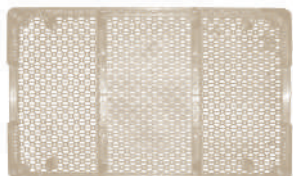

1-6



1-7



1-8



1-9

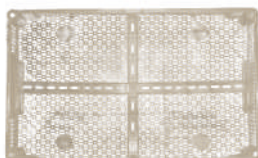

1-10

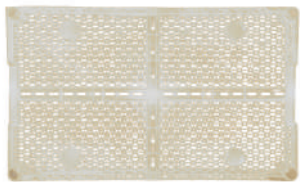

(21) N° de dépôt	31096
(20) Date de dépôt	09/01/2026
(18) Date d'expiration	09/01/2031
(54) Objet	CLIPS ET COINS DE FIXATION ET NIVELLEMENT DE CARRELAGE
(71) Déposant	SOCIETE AITMATEN PLAST 1ER ETAGE, N° 05, IMMEUBLE 17, TAFOUKT, DCHEIRA, ELJIHADIA INEZGANE-AIT MELLOUL - MAROC
(28) Nombre de dessins ou modèles	2
(51) Classe de Locarno	8
(55) Reproductions	

1-1



1-2



1-3



1-4



1-5



2-1



2-2



2-3



2-4



2-5



(21) N° de dépôt	31097
(20) Date de dépôt	09/01/2026
(18) Date d'expiration	09/01/2031
(54) Objet	SYSTÈME DE PRODUCTION AUTOMATIQUE DE FOURRAGE D'ORGE HYDROPONIQUE HORS RÉSEAU A FAIBLE COUT
(71) Déposant	DAELMED APPART 16 3EME ETAGE LOTISS EZAITOUNA 22 AV MADIOUNA SAFI - MAROC
(28) Nombre de dessins ou modèles	1

(51) Classe de Locarno

15

(55) Reproductions

1-1

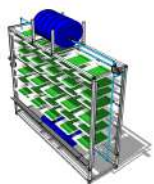

1-2

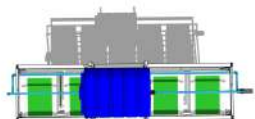

1-3

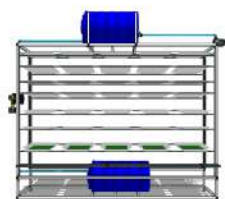

1-4



1-5

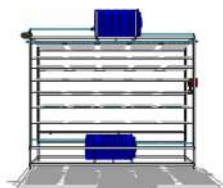

(21) N° de dépôt

31098

(20) Date de dépôt

11/01/2026

(18) Date d'expiration

11/01/2031

(54) Objet

EMBALLAGES POUR PARFUMS

(71) Déposant

KOPARCO

10 RUE DE LA LIBERTE 3EME ETAGE N°6 CASABLANCA - MAROC

(28) Nombre de dessins ou modèles

10

(51) Classe de Locarno

9

(55) Reproductions

1-1



2-1



3-1



4-1



5-1



6-1



7-1



8-1



9-1



10-1



(21) N° de dépôt	31099
(20) Date de dépôt	11/01/2026
(18) Date d'expiration	11/01/2031
(54) Objet	EMBALLAGES POUR PARFUMS
(71) Déposant	KOPARCO 10 RUE DE LA LIBERTE 3EME ETAGE N°6 CASABLANCA - MAROC
(28) Nombre de dessins ou modèles	10
(51) Classe de Locarno	9
(55) Reproductions	

1-1



2-1



3-1



4-1



5-1



6-1



7-1



8-1



9-1



10-1



(21) N° de dépôt	31100
(20) Date de dépôt	11/01/2026
(18) Date d'expiration	11/01/2031
(54) Objet	EMBALLAGES POUR PARFUMS
(71) Déposant	KOPARCO 10 RUE DE LA LIBERTE 3EME ETAGE N°6 CASABLANCA - MAROC
(28) Nombre de dessins ou modèles	10
(51) Classe de Locarno	9
(55) Reproductions	

1-1



2-1



3-1



4-1





(21) N° de dépôt	31101
(20) Date de dépôt	12/01/2026
(18) Date d'expiration	12/01/2031
(54) Objet	EMBALLAGE POUR COMPLÉMENT ALIMENTAIRE
(71) Déposant	SOS SKIN 77, RUE MED SMIHA, ETAGE 10, N° 57 CASABLANCA - MAROC
(28) Nombre de dessins ou modèles	1

(51) Classe de Locarno9

(55) Reproductions

1-1



(21) N° de dépôt31102

(20) Date de dépôt07/01/2026

(18) Date d'expiration07/01/2031

(54) Objet
EMBALLAGES POUR PRODUITS COSMÉTIQUES

(71) Déposant
BR A& COS sarl a.u
5 RUE DIXMUDE ETG 1 N 2 BENJDIA CASABLANCA - MAROC

(28) Nombre de dessins ou modèles3

(51) Classe de Locarno9

(55) Reproductions

1-1



2-1



3-1



(21) N° de dépôt31103

(20) Date de dépôt12/01/2026

(18) Date d'expiration12/01/2031

(54) Objet
EMBALLAGES PET BOUTEILLES POUR PRODUITS COSMETIQUES

(71) Déposant
HAIR STYLING SYSTEM

Z.I TASSILA DCHAIRA EL JIHADIYA INEZGANE-AIT MELLOUL - MAROC

(28) Nombre de dessins ou modèles 2

(51) Classe de Locarno 9

(55) Reproductions

1-1



2-1



2-2



2-3



(21) N° de dépôt 31104

(20) Date de dépôt 08/01/2026

(18) Date d'expiration 08/01/2031

(54) Objet EMBALLAGES POUR BOISSONS LACTÉES

(71) Déposant INDUMILK MAROC
ZONE INDUSTRIEL N I 54 SIDI KACEM - MAROC

(28) Nombre de dessins ou modèles 5

(51) Classe de Locarno 9

(55) Reproductions



(21) N° de dépôt	31105
(20) Date de dépôt	12/01/2026
(18) Date d'expiration	12/01/2031
(54) Objet	EMBALLAGES PET BOUTEILLES AVEC PUMP POUR PRODUITS COSMETIQUES
(71) Déposant	HAIR STYLING SYSTEM Z.I TASSILA DCHAIRA EL JIHADIYA INEZGANE-AIT MELLOUL - MAROC
(28) Nombre de dessins ou modèles	3
(51) Classe de Locarno	9
(55) Reproductions	

1-1



1-2



2-1



2-2



3-1



3-2



(21) N° de dépôt	31106
(20) Date de dépôt	12/01/2026
(18) Date d'expiration	12/01/2031
(54) Objet	LOGO
(71) Déposant	AWAEL FIRST SERVICE BUREAU 18 ETG 3 LOT 338 LOTSS OUAFAR 04 RTE SEFROU FES - MAROC
(28) Nombre de dessins ou modèles	1

(51) Classe de Locarno 32

(55) Reproductions

1-1



(21) N° de dépôt 31107

(20) Date de dépôt 12/01/2026

(18) Date d'expiration 12/01/2031

(54) Objet BRIQUETS

(71) Déposant business trajets
RDC DOUAR FORRO COMMUNE SIDI ABDELLAH GHIAT MARRAKECH -
MAROC

(28) Nombre de dessins ou modèles 5

(51) Classe de Locarno 27

(55) Reproductions

1-1



2-1



3-1



4-1



5-1



(21) N° de dépôt	31108
(20) Date de dépôt	12/01/2026
(18) Date d'expiration	12/01/2031
(54) Objet	EMBALLAGES LESSIVE LIQUIDE
(71) Déposant	BOUGHAZI EL MAHDI LOT EL AMANE NR 53 KHOURIBGA - MAROC
(28) Nombre de dessins ou modèles	2
(51) Classe de Locarno	9
(55) Reproductions	

1-1



2-1



(21) N° de dépôt	31110
(20) Date de dépôt	15/01/2026
(18) Date d'expiration	15/01/2031
(54) Objet	JEU DE SOCIÉTÉ ÉDUCATIF COMPRENANT UN PLATEAU DE JEU ET DES ACCESSOIRES LIES AU JEU
(71) Déposant	ALAMI CHAOUNI MOHAMED Eb14, pôle urbain, Nouaceur CASABLANCA - MAROC
(28) Nombre de dessins ou modèles	1
(51) Classe de Locarno	21
(55) Reproductions	

1-1



1-2



1-3



1-4



1-5



1-6



1-7



1-8



1-9

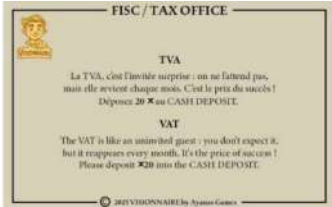

1-10



1-11



1-12



1-13



1-14



1-15



1-16



1-17



1-18



1-19



1-20



1-21



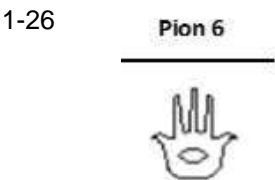
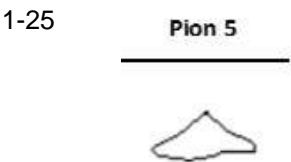
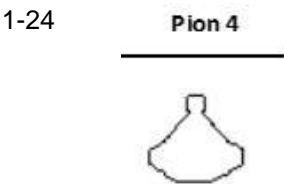
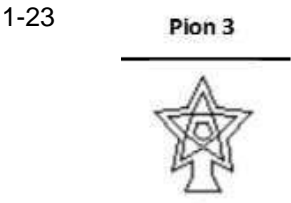
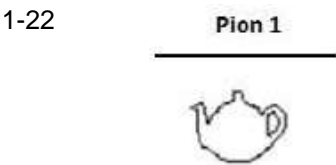

(21) N° de dépôt	31111
(20) Date de dépôt	15/01/2026
(18) Date d'expiration	15/01/2031
(54) Objet	BOITES DE RANGEMENT ET EMBALLAGE DU JEU DE SOCIÉTÉ
(71) Déposant	ALAMI CHAOUNI MOHAMED Eb14, pôle urbain, Nouaceur. maroc CASABLANCA - MAROC
(28) Nombre de dessins ou modèles	3

(51) Classe de Locarno

9

(55) Reproductions

1-1



1-2



1-3



1-4



2-1



2-2



2-3



2-4



2-5



2-6



2-7



2-8



3-1



3-2



3-3



3-4



3-5



3-6



3-7



3-8



(21) N° de dépôt	31113
(20) Date de dépôt	15/01/2026
(18) Date d'expiration	15/01/2031
(54) Objet	EMBALLAGES POUR FRUITS SECS
(71) Déposant	NOUGATRIF Centre Sidi Bouafif AL HOCEIMA - MAROC
(28) Nombre de dessins ou modèles	5

(51) Classe de Locarno

9

(55) Reproductions

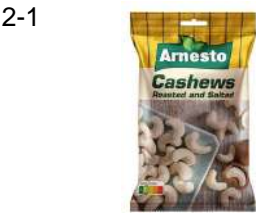

(21) N° de dépôt

31114

(20) Date de dépôt

19/01/2026

(18) Date d'expiration

19/01/2031

(54) Objet

PARC AQUATIQUE GONFLABLE

(71) Déposant

SCUIDE GAMES INVEST
DOMIC CHEZ DATA NEST 240 LOT SOFIA MARRAKECH - MAROC

(28) Nombre de dessins ou modèles

1

(51) Classe de Locarno

25

(55) Reproductions

1-1

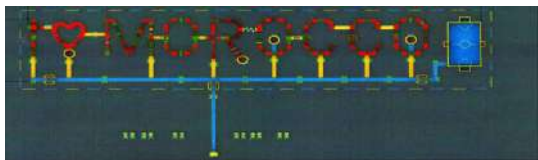

1-2

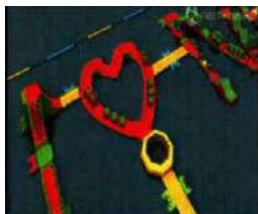

1-3



1-4



1-5



1-6



1-7



(21) N° de dépôt 31115
 (20) Date de dépôt 15/01/2026
 (18) Date d'expiration 15/01/2031
 (54) Objet ÉTIQUETTE POUR BOUTEILLE D'ENCRE D'IMPRESSION
 (71) Déposant CHRAA MOUNCIF
 N 443 LOTS AMANE MASSIRA FES - MAROC
 (28) Nombre de dessins ou modèles 1
 (51) Classe de Locarno 19
 (55) Reproductions

1-1



(21) N° de dépôt 31116
 (20) Date de dépôt 15/01/2026
 (18) Date d'expiration 15/01/2031
 (54) Objet ÉTIQUETTE DE PRODUIT POUR ENCRE D'IMPRESSION
 (71) Déposant CHRAA MOUNCIF
 N 443 LOTS AMANE MASSIRA FES - MAROC
 (28) Nombre de dessins ou modèles 1
 (51) Classe de Locarno 19
 (55) Reproductions

1-1



(21) N° de dépôt 31117
 (20) Date de dépôt 15/01/2026
 (18) Date d'expiration 15/01/2031
 (54) Objet ÉTIQUETTES GRAPHIQUES POUR PRODUITS D'ENCRE D'IMPRESSION
 (71) Déposant DISEN PRINT MAROC
 MAG N 3 128 LOT OLIVERIE I DOHA FES - MAROC
 (28) Nombre de dessins ou modèles 6
 (51) Classe de Locarno 19

(55) Reproductions

1-1	
2-1	
3-1	
4-1	
5-1	
6-1	

(21) N° de dépôt	31118
(20) Date de dépôt	15/01/2026
(18) Date d'expiration	15/01/2031
(54) Objet	ÉTIQUETTES POUR PRODUITS D'ENCRE D'IMPRESSION UV DTF
(71) Déposant	DISEN PRINT MAROC MAG N 3 128 LOT OLIVERIE I DOHA FES - MAROC

(28) Nombre de dessins ou modèles	7
(51) Classe de Locarno	19
(55) Reproductions	

1-1



2-1



3-1



4-1



5-1



6-1



7-1



(21) N° de dépôt31119

(20) Date de dépôt15/01/2026

(18) Date d'expiration15/01/2031

(54) ObjetÉTIQUETTES GRAPHIQUES POUR PRODUITS D'ENCRE D'IMPRESSION

(71) DéposantDISEN PRINT MAROC
MAG N 3 128 LOT OLIVERIE I DOHA FES - MAROC

(28) Nombre de dessins ou modèles5

(51) Classe de Locarno19

(55) Reproductions

1-1



2-1



3-1



4-1



5-1



(21) N° de dépôt 31120
 (20) Date de dépôt 21/01/2026
 (18) Date d'expiration 21/01/2031
 (54) Objet CINTRE POUR VETEMENTS
 (71) Déposant FIRST DISTRIBUTION
 LOT 81 QUARTIER INDUSTRIEL MUNICIPAL KENITRA - MAROC
 (28) Nombre de dessins ou modèles 1
 (51) Classe de Locarno 6
 (55) Reproductions

1-1



(21) N° de dépôt 31121
 (20) Date de dépôt 21/01/2026
 (18) Date d'expiration 21/01/2031
 (54) Objet BOITIER DE BATTERIE EXTERNE PORTABLE
 (71) Déposant AMGHAR YOUSSEF
 BOUSKOURA GOLF CITY IMM 137 APPT 1 LA VILLE VERTE NOUACEUR
 CASABLANCA - MAROC
 EL KHARROUAI SAID
 GREEN CITY VILLE VERTE MIMOSA PRESTIGIA VILLA 115 20000
 BOUSKOURA CASABLANCA - MAROC
 (28) Nombre de dessins ou modèles 1
 (51) Classe de Locarno 13
 (55) Reproductions

1-1



1-2



1-3



1-4



(21) N° de dépôt	31125
(20) Date de dépôt	22/01/2026
(18) Date d'expiration	22/01/2031
(54) Objet	EMBALLAGE POUR LESSIVES LIQUIDES
(71) Déposant	BOUGHAZI EL MAHDI LOT EL AMANE NR 53 CASABLANCA - MAROC
(28) Nombre de dessins ou modèles	1
(51) Classe de Locarno	9
(55) Reproductions	

1-1



1-2



1-3



1-4

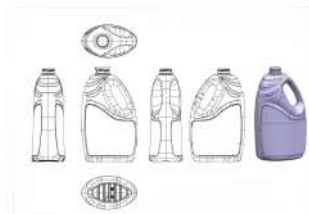

(21) N° de dépôt	31127
(20) Date de dépôt	22/01/2026
(18) Date d'expiration	22/01/2031
(54) Objet	BIJOUX EN FILIGRANE EN ARGENT-OR
(71) Déposant	MAGRAZI MERIEM RESIDENCE TAMARIS ANFA 1 N 56 DAR BOUAZZA NOUACEUR CASABLANCA - MAROC
(28) Nombre de dessins ou modèles	5
(51) Classe de Locarno	11
(55) Reproductions	

1-1



2-1



3-1



4-1



5-1



(21) N° de dépôt	31128
(20) Date de dépôt	22/01/2026
(18) Date d'expiration	22/01/2031
(54) Objet	CAISSES EN CARTON POUR PRODUITS DÉTERGENTS
(71) Déposant	DISTRA BOULEVARD AJIYAD SIDI EL MEKKI BERRECHID - MAROC
(28) Nombre de dessins ou modèles	4
(51) Classe de Locarno	9
(55) Reproductions	

1-1



2-1



3-1



4-1



(21) N° de dépôt 31129
(20) Date de dépôt 22/01/2026
(18) Date d'expiration 22/01/2031
(54) Objet BIDONS POUR PRODUITS DÉTERGENTS

(71) Déposant DISTRA
BOULEVARD AJIYAD SIDI EL MEKKI BERRECHID - MAROC

(28) Nombre de dessins ou modèles 4
(51) Classe de Locarno 9
(55) Reproductions

1-1



2-1



3-1



4-1



(21) N° de dépôt 31130
(20) Date de dépôt 23/01/2026
(18) Date d'expiration 23/01/2031
(54) Objet CHARTES D'EMBALLAGES DES USTENSILES DE CUISINE

(71) Déposant LAMACOM GROUP
LOT N 820 ZI SAPINO, NOUACEUR CASABLANCA - MAROC

(28) Nombre de dessins ou modèles 5
(51) Classe de Locarno 9

(55) Reproductions

1-1



2-1



3-1



4-1



5-1



(21) N° de dépôt	31131
(20) Date de dépôt	02/12/2025
(18) Date d'expiration	02/12/2030
(54) Objet	ROBINET EN PLASTIQUE
(71) Déposant	AYRANTEC AFRICA DR EL JAADNA CR MOULINE LOUAD PROPRIETE WIAM 13000 BEN SLIMANE - MAROC
(28) Nombre de dessins ou modèles	1
(51) Classe de Locarno	23
(55) Reproductions	

1-1



(21) N° de dépôt	31132
(20) Date de dépôt	08/12/2025
(18) Date d'expiration	08/12/2030
(54) Objet	ÉTIQUETTES POUR COMPLÉMENTS ALIMENTAIRES
(71) Déposant	Nurimi Mag 2/ 400 A LOT AI Mountazah 3 Route MEKNES FES - MAROC
(28) Nombre de dessins ou modèles	2
(51) Classe de Locarno	19
(55) Reproductions	

1-1



2-1



(21) N° de dépôt	31133
(20) Date de dépôt	10/12/2025
(18) Date d'expiration	10/12/2030
(54) Objet	STANDS PUBLICITAIRES ET DE PRÉSENTATION COMMERCIALE SOUS FORME DE Gobelet version fixe et mobile
(71) Déposant	ZIDANE Salim RES BLUE WATER HOUSE, ETG 2 APPT 7 CASABLANCA - MAROC
(28) Nombre de dessins ou modèles	5
(51) Classe de Locarno	20
(55) Reproductions	

1-1



2-1



3-1



4-1



5-1



(21) N° de dépôt	31134
(20) Date de dépôt	21/01/2026
(18) Date d'expiration	21/01/2031
(54) Objet	HOUSSES POUR SIÈGES DE VÉHICULES
(71) Déposant	BEN ACCESSOIRES AUTOS 81 BD MOUKAWAMA ETAGE 6 N° 11 CASABLANCA - MAROC
(28) Nombre de dessins ou modèles	5
(51) Classe de Locarno	6
(55) Reproductions	

1-1



2-1



3-1



4-1



5-1



(21) N° de dépôt	31135
(20) Date de dépôt	21/01/2026
(18) Date d'expiration	21/01/2031
(54) Objet	HOUSSES POUR SIÈGES DE VÉHICULES
(71) Déposant	BEN ACCESSOIRES AUTOS 81 RUE MOUKAWAMA ETAGE 6 N°11 CASABLANCA - MAROC
(28) Nombre de dessins ou modèles	5
(51) Classe de Locarno	6
(55) Reproductions	

1-1



2-1



3-1



4-1



5-1



(21) N° de dépôt	31136
(20) Date de dépôt	27/01/2026
(18) Date d'expiration	27/01/2031
(54) Objet	ARTICLES EN PLASTIQUE
(71) Déposant	MOULAGE PLASTIQUE DU SUD N 62 QUARTIER INDUSTRIEL SIDI GHANEM MARRAKECH - MAROC
(28) Nombre de dessins ou modèles	4
(51) Classe de Locarno	7
(55) Reproductions	

1-1



2-1



3-1



4-1



(21) N° de dépôt	31137
(20) Date de dépôt	28/01/2026
(18) Date d'expiration	28/01/2031
(54) Objet	EQUIPEMENT SPORTIF TRANSFORMABLE A STRUCTURE PLIABLE
(71) Déposant	DHAIME MEHDI IMM ASSAF AE ENTREE PE3 APPT 256 ETAGE 2 CITE RIAD SALAM AGADIR - IDA OU TANANE - MAROC
(28) Nombre de dessins ou modèles	1
(51) Classe de Locarno	21
(55) Reproductions	

1-1



1-2



1-3



1-4



1-5

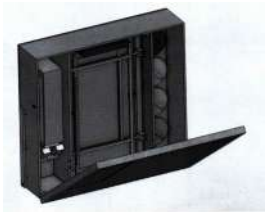

(21) N° de dépôt	31139
(20) Date de dépôt	29/01/2026
(18) Date d'expiration	29/01/2031
(54) Objet	PLUMEUSE DE POULE ROTATIVE A EAU
(71) Déposant	SLAOUI MOHAMED 200 LOTS CALIFORNIA RTE AIN CHKEF FES - MAROC
(28) Nombre de dessins ou modèles	1
(51) Classe de Locarno	31
(55) Reproductions	

1-1



1-2

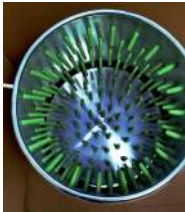

1-3



1-4



(21) N° de dépôt	31140
(20) Date de dépôt	29/01/2026
(18) Date d'expiration	29/01/2031
(54) Objet	MURS RIDEAUX
(71) Déposant	AL OUALID - LIL AAMAL 279 LOT ZOUBIR LISSASFA CASABLANCA - MAROC
(28) Nombre de dessins ou modèles	5
(51) Classe de Locarno	25
(55) Reproductions	

1-1



2-1



3-1

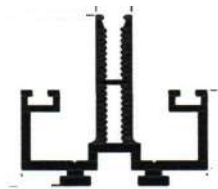

4-1



5-1

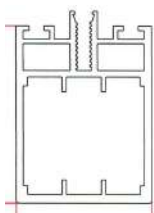

(21) N° de dépôt	31141
(20) Date de dépôt	29/01/2026
(18) Date d'expiration	29/01/2031
(54) Objet	BOITES EN PLASTIQUE
(71) Déposant	CHINA YANG TSE PLASTIQUE DR LAKHLAYF COMMUNE RURALE HAD SOUALEM BERRECHID - MAROC
(28) Nombre de dessins ou modèles	3
(51) Classe de Locarno	9
(55) Reproductions	

1-1



1-2



1-3



1-4



2-1



2-2



2-3



2-4



2-5



3-1



3-2



3-3



(21) N° de dépôt	31142
(20) Date de dépôt	29/01/2026
(18) Date d'expiration	29/01/2031
(54) Objet	PELLE EN PLASTIQUE
(71) Déposant	CHINA YANG TSE PLASTIQUE DR LAKHLAYF COMMUNE RURALE HAD SOUALEM BERRECHID - MAROC
(28) Nombre de dessins ou modèles	1
(51) Classe de Locarno	7
(55) Reproductions	

1-1



1-2



1-3



1-4



1-5



(21) N° de dépôt	31143
(20) Date de dépôt	29/01/2026
(18) Date d'expiration	29/01/2031
(54) Objet	BASSINE
(71) Déposant	CHINA YANG TSE PLASTIQUE DR LAKHLAYF COMMUNE RURALE HAD SOUALEM BERRECHID - MAROC
(28) Nombre de dessins ou modèles	1
(51) Classe de Locarno	7
(55) Reproductions	

1-1



1-2



1-3



(21) N° de dépôt	31144
(20) Date de dépôt	29/01/2026
(18) Date d'expiration	29/01/2031
(54) Objet	PANIER EN PLASTIQUE
(71) Déposant	CHINA YANG TSE PLASTIQUE DR LAKHLAYF COMMUNE RURALE HAD SOUALEM BERRECHID - MAROC
(28) Nombre de dessins ou modèles	3
(51) Classe de Locarno	9
(55) Reproductions	

1-1



1-2

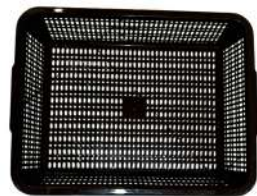

1-3

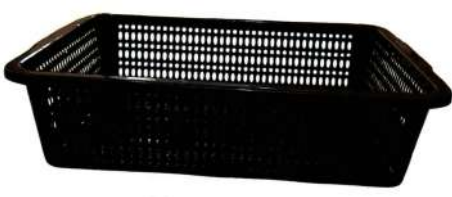

1-4



2-1



2-2



2-3



2-4



3-1



3-2



3-3



3-4



(21) N° de dépôt	31145
(20) Date de dépôt	29/01/2026
(18) Date d'expiration	29/01/2031
(54) Objet	ARTICLES EN PLASTIQUE
(71) Déposant	CHINA YANG TSE PLASTIQUE DR LAKHLAYF COMMUNE RURALE HAD SOUALEM BERRECHID - MAROC
(28) Nombre de dessins ou modèles	4
(51) Classe de Locarno	9
(55) Reproductions	

1-1



1-2



1-3



1-4



1-5



1-6



1-7



2-1



2-2



2-3



2-4



2-5



3-1



3-2



3-3



3-4



3-5



3-6



4-1



4-2



4-3



4-4



(21) N° de dépôt	31146
(20) Date de dépôt	29/01/2026
(18) Date d'expiration	29/01/2031
(54) Objet	ARTICLES EN PLASTIQUE
(71) Déposant	CHINA YANG TSE PLASTIQUE DR LAKHLAYF COMMUNE RURALE HAD SOUALEM BERRECHID - MAROC
(28) Nombre de dessins ou modèles	4
(51) Classe de Locarno	7
(55) Reproductions	

1-1



1-2



1-3



1-4



1-5



1-6



2-1



2-2



2-3



2-4



2-5



2-6



3-1



3-2



3-3



3-4



3-5



4-1



4-2



4-3



4-4



4-5



4-6



4-7



4-8



4-9



(21) N° de dépôt	31147
(20) Date de dépôt	29/01/2026
(18) Date d'expiration	29/01/2031
(54) Objet	BIDONS EN PLASTIQUE
(71) Déposant	CHINA YANG TSE PLASTIQUE DR LAKHLAYF COMMUNE RURALE HAD SOUALEM BERRECHID - MAROC
(28) Nombre de dessins ou modèles	4
(51) Classe de Locarno	9
(55) Reproductions	

1-1



1-2



1-3



1-4



1-5



2-1



2-2



2-3

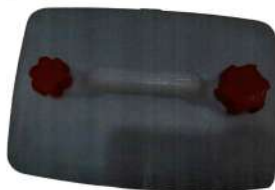

2-4



2-5



3-1



3-2



3-3



4-1



4-2



4-3



4-4



(21) N° de dépôt	31148
(20) Date de dépôt	29/01/2026
(18) Date d'expiration	29/01/2031
(54) Objet	ARTICLES EN PLASTIQUE
(71) Déposant	CHINA YANG TSE PLASTIQUE DR LAKHLAYF COMMUNE RURALE HAD SOUALEM BERRECHID - MAROC
(28) Nombre de dessins ou modèles	2
(51) Classe de Locarno	7
(55) Reproductions	

1-1



1-2



1-3





(21) N° de dépôt	31149
(20) Date de dépôt	07/01/2026
(18) Date d'expiration	07/01/2031
(54) Objet	TALONS DE CHAUSSURES POUR FEMMES
(71) Déposant	NANTAN DU MONDE INTERNATIONAL N276 DB IBN TACHAFINE 3 EME ETAGE CASABLANCA - MAROC
(28) Nombre de dessins ou modèles	2
(51) Classe de Locarno	2
(55) Reproductions	

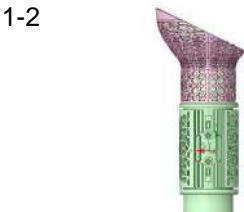

2-1



(21) N° de dépôt	31150
(20) Date de dépôt	30/01/2026
(18) Date d'expiration	30/01/2031
(54) Objet	EMBALLAGES POUR THE
(71) Déposant	MAX PRO FOOD 61- av Lalla Yacout angle Mustapha El Maani 2ème étage n°62 centre Riad CASABLANCA - MAROC
(28) Nombre de dessins ou modèles	4
(51) Classe de Locarno	9
(55) Reproductions	

1-1

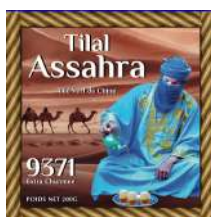

2-1



3-1

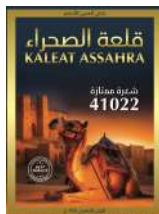

4-1

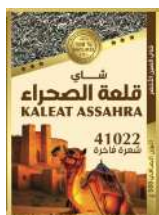

(21) N° de dépôt 31151
 (20) Date de dépôt 07/01/2026
 (18) Date d'expiration 07/01/2031
 (54) Objet LOGO
 (71) Déposant ZANZOUN KHALID
 BLOC03 NR 54 HAY ELJADID AZROU - MAROC
 (28) Nombre de dessins ou modèles 1
 (51) Classe de Locarno 32
 (55) Reproductions

1-1



(21) N° de dépôt 31152
 (20) Date de dépôt 07/01/2026
 (18) Date d'expiration 07/01/2031
 (54) Objet BRIQUETS
 (71) Déposant Business Trajets
 RDC TF N 6517236 DOUAR FORRO COMMUNE SIDI ABDELLAH GHIAT
 MARRAKECH - MAROC
 (28) Nombre de dessins ou modèles 5
 (51) Classe de Locarno 27
 (55) Reproductions

1-1



2-1





(21) N° de dépôt	31153
(20) Date de dépôt	07/01/2026
(18) Date d'expiration	07/01/2031
(54) Objet	TAPIS POUR PRIERE PORTABLE PLIABLE AU FORMAT CARTE AVEC BOUSSOLE POUR LA PROSTERNATION
(71) Déposant	BENJELLOUN IDRIS LOTS EL OUCHAAK RUE 36 N 14 TANGER - MAROC
(28) Nombre de dessins ou modèles	1
(51) Classe de Locarno	6
(55) Reproductions	

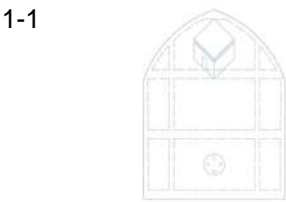

1-3



1-4

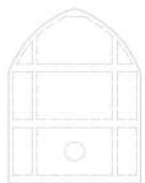

1-5



1-6



1-7

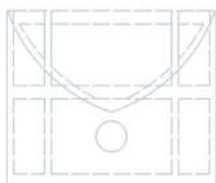

1-8

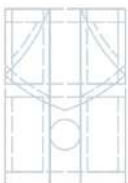

1-9



1-10



1-11



(21) N° de dépôt	31154
(20) Date de dépôt	16/01/2026
(18) Date d'expiration	16/01/2031
(54) Objet	EMBALLAGES POUR PRODUITS COSMETIQUES
(71) Déposant	JUJIA RUE 87 N 15 HAY MOULAY ABDELLAH, AIN CHOK CASABLANCA - MAROC
(28) Nombre de dessins ou modèles	5
(51) Classe de Locarno	9
(55) Reproductions	

1-1



2-1



3-1



4-1



5-1



(21) N° de dépôt	31155
(20) Date de dépôt	30/01/2026
(18) Date d'expiration	30/01/2031
(54) Objet	TARBOUCHES TRADITIONNELS FASSI AVEC LA VISIÈRE DE CASQUETTE
(71) Déposant	BERRADA HANANE ANDALOUS LS ORQNGERS GH 1 IM 2 APT 2 CASABLANCA - MAROC
(28) Nombre de dessins ou modèles	5
(51) Classe de Locarno	2
(55) Reproductions	

1-1



1-2



1-3



1-4



2-1



2-2



2-3



2-4



3-1

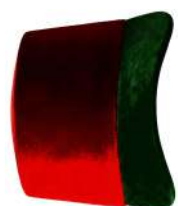

3-2



3-3



3-4



4-1



4-2



4-3



4-4



5-1



5-2



5-3



5-4



(21) N° de dépôt	31156
(20) Date de dépôt	29/01/2026
(18) Date d'expiration	29/01/2031
(54) Objet	COFFRETS DE PARFUMERIE
(71) Déposant	VIBEMART LOT MOJAMAA ELKHEIR N 159 CASABLANCA - MAROC
(28) Nombre de dessins ou modèles	4
(51) Classe de Locarno	9
(55) Reproductions	

1-1



1-2



2-1



2-2



3-1



3-2



4-1



4-2



(21) N° de dépôt	31159
(20) Date de dépôt	30/01/2026
(18) Date d'expiration	30/01/2031
(54) Objet	DESSIN POUR TEXTILE ET TOUT SUPPORT
(71) Déposant	AVEYRA FRANCOIS ASSIF B LOT 25 MARRAKECH - MAROC
(28) Nombre de dessins ou modèles	1

(51) Classe de Locarno

32

(55) Reproductions

1-1

