

ROYAUME DU MAROC  
-----  
OFFICE MAROCAIN DE LA PROPRIETE  
INDUSTRIELLE ET COMMERCIALE



المملكة المغربية  
-----  
المكتب المغربي  
للملكية الصناعية والتجارية  
-----

# CATALOGUE OFFICIEL DES DESSINS OU MODELES INDUSTRIELS

N ° 06/2024 du 06/06/2024

Office Marocain de la Propriété Industrielle et Commerciale

Adresse de l'office : R.S. 114 KM 9,5 Route de Nouasseur - SIDI MAAROUF CASABLANCA

Pays : Maroc

Téléphone : +212 5 22 58 64 00/10

Fax : +212 5 22 33 54 80

E-mail : [dmi@ompic.ma](mailto:dmi@ompic.ma)

Site web : [www.ompic.ma](http://www.ompic.ma)

CLASSIFICATION INTERNATIONALE POUR LES DESSINS ET MODÈLES INDUSTRIELS  
ÉTABLIE EN VERTU DE L'ARRANGEMENT DE LOCARNO  
- Liste des classes -

- Classe 01. - Produits alimentaires.
- Classe 02. - Articles d'habillement et mercerie.
- Classe 03. - Articles de voyage, étuis, parasols et objets personnels, non compris dans d'autres classes.
- Classe 04. - Brosserie.
- Classe 05. - Articles textiles non confectionnés, feuilles de matière artificielle ou naturelle.
- Classe 06. - Ameublement.
- Classe 07. - Articles de ménage non compris dans d'autres classes.
- Classe 08. - Outils et quincaillerie.
- Classe 09. - Emballages et récipients pour le transport ou la manutention des marchandises.
- Classe 10. - Horlogerie et autres instruments de mesure, instruments de contrôle ou de signalisation.
- Classe 11. - Objets d'ornement.
- Classe 12. - Moyens de transport ou de levage.
- Classe 13. - Appareils de production, de distribution ou de transformation de l'énergie électrique.
- Classe 14. - Appareils d'enregistrement, de télécommunication ou de traitement de l'information.
- Classe 15. - Machines non comprises dans d'autres classes.
- Classe 16. - Articles de photographie, de cinématographie ou d'optique.
- Classe 17. - Instruments de musique.
- Classe 18. - Imprimerie et machines de bureau.
- Classe 19. - Papeterie, articles de bureau, matériel pour artistes ou d'enseignement.
- Classe 20. - Equipement de vente ou de publicité, signes indicateurs.
- Classe 21. - Jeux, jouets, tentes et articles de sport.
- Classe 22. - Armes, articles pyrotechniques, articles pour la chasse, la pêche et la destruction d'animaux nuisibles.
- Classe 23. - Installations pour la distribution de fluides, installations sanitaires, de chauffage, de ventilation ou de conditionnement d'air, combustibles solides.
- Classe 24. - Médecine et laboratoires.
- Classe 25. - Constructions et éléments de construction.
- Classe 26. - Appareils d'éclairage.
- Classe 27. - Tabacs et articles pour fumeurs.
- Classe 28. - Produits pharmaceutiques ou cosmétiques, articles et équipements de toilette.
- Classe 29. - Dispositifs et équipements contre le feu, pour la prévention d'accidents ou le sauvetage.
- Classe 30. - Articles pour les soins et l'entretien des animaux.
- Classe 31. - Machines et appareils pour préparer la nourriture ou les boissons, non compris dans d'autres classes.
- Classe 32. - Symboles graphiques et logos, motifs décoratifs pour surfaces, ornementation.

## DONNEES BIBLIOGRAPHIQUES RELATIVES AUX DESSINS ET MODELES INDUSTRIELS - Norme ST.80 -

### (10) Données relatives à l'enregistrement ou au renouvellement

(11) Numéro d'ordre de l'enregistrement ou numéro du document de dessin ou modèle

(12) Désignation en clair du type de document publié

(14) Numéro d'ordre du renouvellement, s'il est différent du numéro d'enregistrement initial

(15) Date de l'enregistrement/date du renouvellement

(17) Durée prévue de l'enregistrement ou du renouvellement

(18) Date prévue d'expiration de l'enregistrement ou du renouvellement

(19) Indication, au moyen du code à deux lettres selon la norme ST.3 de l'OMPI, de l'administration qui publie ou enregistre le dessin ou modèle industriel

Note : Élément d'information minimum, uniquement pour les documents de dessin ou modèle tels que définis à l'alinéa 4.b).

### (20) Données relatives à la demande

(21) Numéro d'ordre de la demande

(22) Date de dépôt de la demande

(23) Nom et lieu de l'exposition, et date à laquelle le dessin ou modèle industriel y a été exposé pour la première fois (données relatives à la priorité d'exposition)

(24) Date à partir de laquelle le droit de dessin ou modèle industriel produit ses effets

(27) Type de demande ou de dépôt (ouvert ou cacheté)

(28) Nombre de dessins et modèles industriels compris dans la demande

(29) Indication de la forme sous laquelle le dessin ou modèle industriel est déposé (par exemple, en tant que reproduction du dessin ou modèle ou spécimen de celui-ci)

### (30) Données relatives à la priorité selon la Convention de Paris

(31) Numéro d'ordre attribué à la demande établissant la priorité

(32) Date de dépôt de la demande établissant la priorité

(33) Code à deux lettres, selon la norme ST.3 de l'OMPI, permettant d'identifier l'administration auprès de laquelle a été déposée la demande établissant la priorité

Notes : i) Le code générique (30) peut être utilisé, pour autant que les données portant les codes (31), (32) et (33) soient présentées ensemble.

ii) Pour les dépôts internationaux effectués en vertu de l'Arrangement de La Haye, le code à deux lettres "WO" doit être utilisé.

### (40) Date à laquelle certaines informations sont rendues accessibles au public

(43) Date de publication d'un dessin ou modèle industriel avant son examen, par impression ou par un procédé similaire, ou date de sa mise à la disposition du public par tout autre moyen

(44) Date de publication du dessin ou modèle industriel après examen, mais avant enregistrement, par impression ou par un procédé similaire, ou date de sa mise à la disposition du public par tout autre moyen

(45) Date de publication du dessin ou modèle industriel enregistré, par impression ou par un procédé similaire, ou date de sa mise à la disposition du public par tout autre moyen

(46) Date d'expiration de l'ajournement

### (50) Informations diverses

(51) Classification internationale pour les dessins et modèles industriels (classe et sous-classe de la classification de Locarno)

(52) Classification nationale

(53) Identification du ou des dessins ou modèles inclus dans une demande ou un enregistrement multiple qui est ou sont affectés par une transaction déterminée alors que la totalité ne l'est pas

(54) Désignation du ou des objets ou produits auxquels le dessin ou modèle industriel est destiné ou titre du dessin ou modèle industriel

(55) Reproduction du dessin ou modèle industriel (par exemple, dessin, photographie) et explications concernant la reproduction

(56) Liste des documents relatifs à l'état de la technique, s'ils sont distincts du texte descriptif

(57) Description des éléments caractéristiques du dessin ou modèle industriel y compris l'indication des couleurs

(58) Date d'inscription au registre de tout type de modification (p. ex., le changement de titulaire, le changement de nom ou d'adresse, la renonciation à un dépôt international, la cessation de la protection)

Notes : i) Le code (52) doit être précédé du code à deux lettres selon la norme ST.3 de l'OMPI, qui permet d'identifier le pays dont la classification nationale est utilisée (ce code à deux lettres doit être indiqué entre parenthèses);

ii) Élément d'information minimum, uniquement pour les documents de dessin ou modèle tels que définis à l'alinéa 4.b).

### (60) Références à d'autres demandes et enregistrements juridiquement apparentés

(62) Numéro d'ordre et, le cas échéant, date de dépôt de la ou des demandes, du ou des enregistrements ou du ou des documents apparentés par la division

(66) Numéro d'ordre de la demande ou de l'enregistrement du ou des dessins ou modèles qui sont les variantes du présent dessin ou modèle

(68) Numéro de la partie cédée de l'enregistrement

(69) Numéro de l'enregistrement résultant de la fusion

Note : Le code générique (60) doit être utilisé par les pays qui faisaient précédemment partie d'une autre entité, pour permettre l'identification des données bibliographiques qui se rapportent aux demandes ou aux enregistrements de dessins ou modèles industriels et qui ont initialement fait l'objet d'une annonce de la part de l'office de propriété industrielle de cette entité.

(70) Identification des parties intéressées par la demande ou l'enregistrement

(71) Nom et adresse du ou des déposants

(72) Nom du ou des créateurs, s'ils sont connus en tant que tels

(73) Nom et adresse du ou des titulaires

(74) Nom et adresse du ou des mandataires

(78) Nom et adresse du ou des nouveaux titulaires en cas de changement de titulaire

Note : Si l'enregistrement a eu lieu à la date ou avant la date à laquelle le dessin ou modèle industriel a été mis à la disposition du public, le minimum d'information requis est le nom du titulaire, sinon, celui du ou des déposants.

(80) Identification de certaines données relatives à l'enregistrement international des dessins et modèles industriels effectué en vertu de l'Arrangement de La Haye concernant l'enregistrement international des dessins et modèles industriels, et données relatives à d'autres conventions internationales

Informations relatives aux Parties contractantes désignées/Parties contractantes intéressées

(81) Parties contractantes intéressées

I Parties contractantes désignées en vertu de l'Acte de 1934

II Parties contractantes désignées en vertu de l'Acte de 1960

III Parties contractantes désignées en vertu de l'Acte de 1999

(82) Déclarations figurant dans la demande internationale

(83) Indication de l'existence d'une possibilité de réexamen ou de recours

(84) État(s) contractant(s) désigné(s) en vertu de conventions régionales

Informations relatives au(x) titulaire(s)

(85) Résidence habituelle du ou des titulaires

(86) Nationalité du ou des titulaires

(87) Domicile du ou des titulaires

(88) État dans lequel le ou les titulaires ont un établissement industriel ou commercial effectif et sérieux

(89) "Partie contractante du déposant"

Note : Les données portant les codes INID (81) à (88) doivent être indiquées au moyen du code à deux lettres selon la norme ST.3 de l'OMPI.

## CODES A DEUX LETTRES POUR LA REPRESENTATION DES ETATS, AUTRES ENTITES ET ORGANISATIONS

### - Norme ST.3-

AD Andorre	CY Chypre
AE Émirats arabes unis	CZ République tchèque
AF Afghanistan	DE Allemagne
AG Antigua-et-Barbuda	DJ Djibouti
AI Anguilla	DK Danemark
AL Albanie	DM Dominique
AM Arménie	DO République dominicaine
AO Angola	DZ Algérie
AP Organisation régionale africaine de la propriété intellectuelle (ARIPO)	EA Organisation eurasiennne des brevets (OEAB)
AR Argentine	EC Équateur
AT Autriche	EE Estonie
AU Australie	EG Égypte
AW Aruba	EM Office de l'harmonisation dans le marché intérieur (marques, dessins et modèles) (OHMI)
AZ Azerbaïdjan	EP Office européen des brevets (OEB)
BA Bosnie-Herzégovine	ER Érythrée
BB Barbade	ES Espagne
BD Bangladesh	ET Éthiopie
BE Belgique	FI Finlande
BF Burkina Faso	FJ Fidji
BG Bulgarie	FK Îles Falkland (Malvinas)
BH Bahreïn	FO Îles Féroé
BI Burundi	FR France
BJ Bénin	GA Gabon
BM Bermudes	GB Royaume-Uni
BN Brunéi Darussalam	GC Office des brevets du Conseil de coopération des États arabes du Golfe (CCG)
BO Bolivie, État plurinational de	GD Grenade
BQ Bonaire, Saint-Eustache et Saba	GE Géorgie
BR Brésil	GG Guernesey
BS Bahamas	GH Ghana
BT Bhoutan	GI Gibraltar
BV Île Bouvet	GL Groenland
BW Botswana	GM Gambie
BX Office Benelux de la Propriété intellectuelle (OBPI)	GN Guinée
BY Bélarus	GQ Guinée équatoriale
BZ Belize	GR Grèce
CA Canada	GS Géorgie du Sud et les îles Sandwich du Sud
CD République démocratique du Congo	GT Guatemala
CF République centrafricaine	GW Guinée-Bissau
CG Congo	GY Guyana
CH Suisse	HK Région administrative spéciale de Hong Kong (République populaire de Chine)
CI Côte d'Ivoire	HN Honduras
CK Îles Cook	HR Croatie
CL Chili	HT Haïti
CM Cameroun	HU Hongrie
CN Chine	NA Namibie
CO Colombie	NE Niger
CR Costa Rica	NG Nigéria
CU Cuba	NI Nicaragua
CV Cap-Vert	NL Pays-Bas
CW Curaçao	NO Norvège
IB Bureau international de l'Organisation Mondiale de la Propriété Intellectuelle (OMPI)	NP Népal
ID Indonésie	NR Nauru
IE Irlande	NZ Nouvelle-Zélande
IL Israël	OA Organisation africaine de la propriété intellectuelle (OAPI)
IM Île de Man	OM Oman
IN Inde	PA Panama
IQ Iraq	PE Pérou
IR Iran (République islamique d')	PG Papouasie-Nouvelle-Guinée
IS Islande	PH Philippines
IT Italie	
JE Jersey	
JM Jamaïque	
JO Jordanie	
JP Japon	
KE Kenya	

KG Kirghizistan	PK Pakistan
KH Cambodge	PL Pologne
KI Kiribati	PT Portugal
KM Comores	PW Palaos
KN Saint-Kitts-et-Nevis	PY Paraguay
KP République populaire démocratique de Corée	QA Qatar
KR République de Corée	QZ Office communautaire des variétés végétales (Union européenne) (OCVV)
KW Koweït	RO Roumanie
KY Îles Caïmanes	RS Serbie
KZ Kazakhstan	RU Fédération de Russie
LA République démocratique populaire lao	RW Rwanda
LB Liban	SA Arabie saoudite
LC Sainte-Lucie	SB Îles Salomon
LI Liechtenstein	SC Seychelles
LK Sri Lanka	SD Soudan
LR Libéria	SE Suède
LS Lesotho	SG Singapour
LT Lituanie	SH Sainte-Hélène, Ascension et Tristan da Cunha
LU Luxembourg	SI Slovénie
LV Lettonie	SK Slovaquie
LY Libye	SL Sierra Leone
MA Maroc	SM Saint-Marin
MC Monaco	SN Sénégal
MD République de Moldova	SO Somalie
ME Monténégro	SR Suriname
MG Madagascar	SS Soudan du Sud
MK Ex-République yougoslave de Macédoine	ST Sao Tomé-et-Principe
ML Mali	SV El Salvador
MM Myanmar	SX Saint-Martin (partie néerlandaise)
MN Mongolie	SY République arabe syrienne
MO Macao	SZ Swaziland
MP Îles Mariannes du Nord	TC Îles Turks et Caïques
MR Mauritanie	TD Tchad
MS Montserrat	TG Togo
MT Malte	TH Thaïlande
MU Maurice	TJ Tadjikistan
MV Maldives	TL Timor-Leste
MW Malawi	TM Turkménistan
MX Mexique	TN Tunisie
MY Malaisie	TO Tonga
MZ Mozambique	VN Viet Nam
TR Turquie	VU Vanuatu
TT Trinité-et-Tobago	WO Organisation Mondiale de la Propriété Intellectuelle (OMPI) (Bureau international de l')
TV Tuvalu	WS Samoa
TW Taïwan, Province de Chine	XN Institut nordique des brevets (INB)
TZ République-Unie de Tanzanie	YE Yémen
UA Ukraine	ZA Afrique du Sud
UG Ouganda	ZM Zambie
US États-Unis d'Amérique	ZW Zimbabwe
UY Uruguay	
UZ Ouzbékistan	
VA Saint-Siège	
VC Saint-Vincent-et-les Grenadines	
VE Venezuela, République bolivarienne du	
VG Îles Vierges (britanniques)	

## DEMANDES D'ENREGISTREMENT NATIONAL

(21) N° de dépôt 27042  
(20) Date de dépôt 21/11/2022  
(18) Date d'expiration 21/11/2027  
(54) Objet VÉHICULE  
  
(71) Déposant AUTOMOBILI LAMBORGHINI S.P.A.  
VIA MODENA 12 40019 SANT'AGATA BOLOGNESE BO - ITALIE  
  
(28) Nombre de dessins ou modèles 1  
(51) Classe de Locarno 12  
(30) Priorité(s) revendiquée(s)  
0090390430001 , 23/05/2022 , CE

### (55) Reproductions

1-1

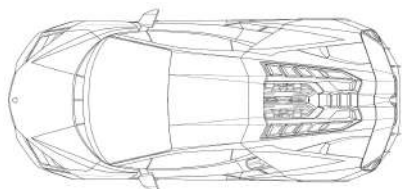

1-2

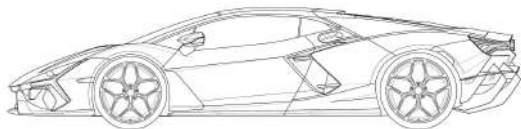

1-3

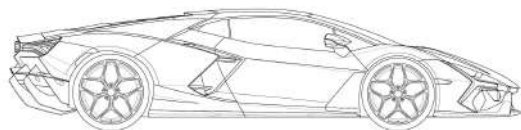

1-4

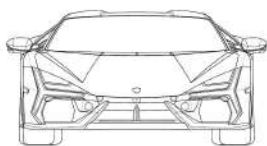

1-5

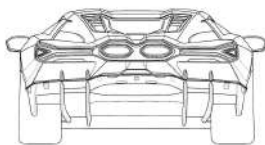

1-6

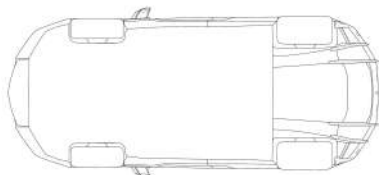

1-7

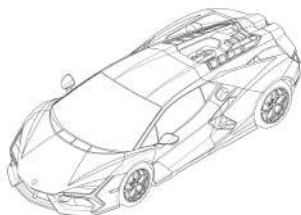

1-8



---

(21) N° de dépôt	27043
(20) Date de dépôt	21/11/2022
(18) Date d'expiration	21/11/2027
(54) Objet	VÉHICULE
(71) Déposant	AUTOMOBILI LAMBORGHINI S.P.A. VIA MODENA 12 40019 SANT'AGATA BOLOGNESE BO - ITALIE
(28) Nombre de dessins ou modèles	1
(51) Classe de Locarno	12
(30) Priorité(s) revendiquée(s)	

0090390430001 , 23/05/2022 , CE

(55) Reproductions

1-1

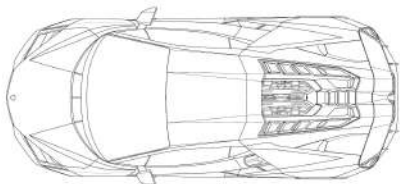

1-2

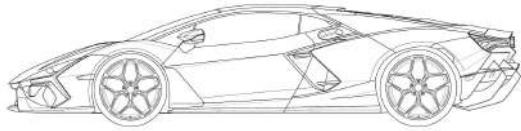

1-3

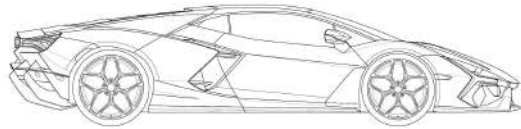

1-4

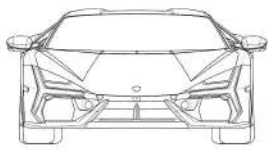

1-5

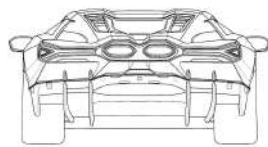

1-6

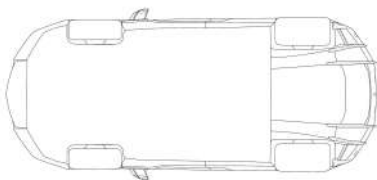

1-7

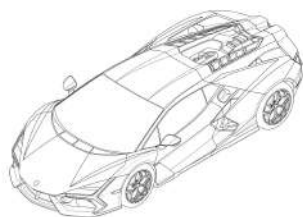

1-8

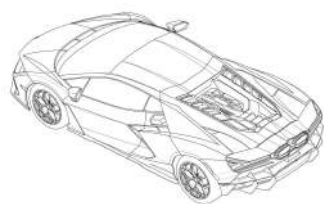

(21) N° de dépôt 28684  
(20) Date de dépôt 29/04/2024  
(18) Date d'expiration 29/04/2029  
(54) Objet CANDÉLABRE D'ÉCLAIRAGE PUBLIC  
(71) Déposant MARCONT STRUCTURES  
Zone industrielle Moulay Rachid, Al Khalidia 4, Rue 5 N°10 CASABLANCA - MAROC  
(28) Nombre de dessins ou modèles 1  
(51) Classe de Locarno 26  
(55) Reproductions

1-1



---

(21) N° de dépôt 28689  
(20) Date de dépôt 01/05/2024  
(18) Date d'expiration 01/05/2029  
(54) Objet PROFILES EN ALUMINIUM  
(71) Déposant ELBLAGE ABDELLAH  
AV 10 MARS BLOC 58 N° 86 TER SIDI OTHMANE CASABLANCA - MAROC  
(28) Nombre de dessins ou modèles 5  
(51) Classe de Locarno 25  
(55) Reproductions

1-1

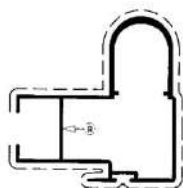

2-1

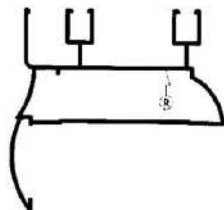

3-1

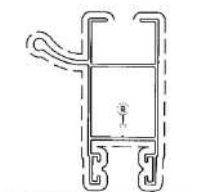

4-1

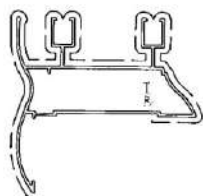

5-1

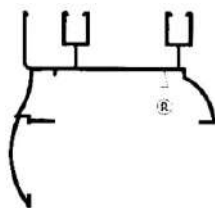



---

(21) N° de dépôt	28690
(20) Date de dépôt	01/05/2024
(18) Date d'expiration	01/05/2029
(54) Objet	PROFILES EN ALUMINIUM
(71) Déposant	ELBLAGE ABDELLAH AV 10 MARS BLOC 58 N° 86 TER SIDI OTHMANE CASABLANCA - MAROC
(28) Nombre de dessins ou modèles	5
(51) Classe de Locarno	25
(55) Reproductions	

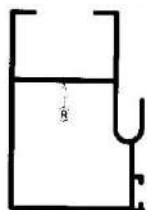
1-1

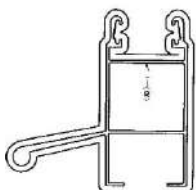

2-1



3-1

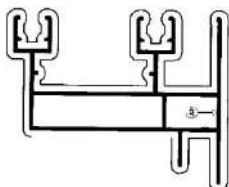

4-1

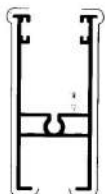

5-1

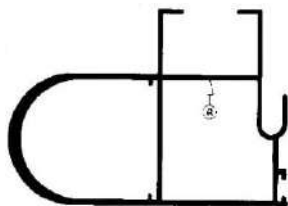



---

(21) N° de dépôt	28691
(20) Date de dépôt	01/05/2024
(18) Date d'expiration	01/05/2029
(54) Objet	PROFILES EN ALUMINIUM
(71) Déposant	ELBLAGE ABDELLAH AV 10 MARS BLOC 58 N° 86 TER SIDI OTHMANE CASABLANCA - MAROC
(28) Nombre de dessins ou modèles	5
(51) Classe de Locarno	25
(55) Reproductions	

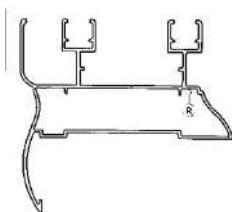
1-1

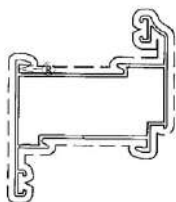

2-1



3-1



4-1



5-1

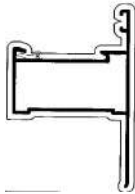

---

(21) N° de dépôt	28693
(20) Date de dépôt	03/05/2024
(18) Date d'expiration	03/05/2029
(54) Objet	SEMELLES DE CHAUSSURES
(71) Déposant	CASA SEMELLE 22 RUE ABOUBAKR B KOUTIA OUKACHA CASABLANCA - MAROC
(28) Nombre de dessins ou modèles	9
(51) Classe de Locarno	2
(55) Reproductions	

1-1



1-2



1-3



2-1



2-2



2-3



3-1



3-2



3-3



4-1



4-2



4-3



5-1



5-2



5-3



6-1



6-2



6-3



7-1



7-2



7-3



8-1



8-2



8-3



9-1



9-2



9-3



---

(21) N° de dépôt	28694
(20) Date de dépôt	02/05/2024
(18) Date d'expiration	02/05/2029
(54) Objet	POTS DE COLLES A BOIS
(71) Déposant	ANEZI DE DISTRIBUTION DES PRODUITS DE QUINCAILLERIE (STE) BD HASSAN II N° 419 BIS ROUTE DE TIZNIT AIT MELLOUL INEZGANE-AIT MELLOUL - MAROC
(28) Nombre de dessins ou modèles	2
(51) Classe de Locarno	9
(55) Reproductions	

1-1



1-2



1-3



2-1



2-2



---

(21) N° de dépôt	28695
(20) Date de dépôt	03/05/2024
(18) Date d'expiration	03/05/2029
(54) Objet	EMBALLAGES POUR GLACE
(71) Déposant	GUERNINE MOHAMED RUE CHOUHADA CENTRE LOULAD BENAHMED - MAROC
(28) Nombre de dessins ou modèles	3
(51) Classe de Locarno	9
(55) Reproductions	

1-1



2-1



3-1



---

(21) N° de dépôt	28696
(20) Date de dépôt	06/05/2024
(18) Date d'expiration	06/05/2029
(54) Objet	POUTRELLES DE SUPPORT
(71) Déposant	AFRIKA FORMWORK DR EL GHABA AIT MESSAOUD COMMUNE HARBIL MARRAKECH - MAROC
(28) Nombre de dessins ou modèles	2
(51) Classe de Locarno	25
(55) Reproductions	

1-1



2-1



---

(21) N° de dépôt	28697
(20) Date de dépôt	06/05/2024
(18) Date d'expiration	06/05/2029
(54) Objet	PROFIL VARIABLE POUR POUTRELLE DE GUIDE
(71) Déposant	AFRIKA FORMWORK DR EL GHABA AIT MESSAOUD COMMUNE HARBIL MARRAKECH - MAROC
(28) Nombre de dessins ou modèles	1

(51) Classe de Locarno 25

(55) Reproductions

1-1



1-2



(21) N° de dépôt 28698

(20) Date de dépôt 06/05/2024

(18) Date d'expiration 06/05/2029

(54) Objet SYSTÈMES DE COFFRAGE EN ACIER ET ALUMINIUM

(71) Déposant AFRIKA FORMWORK  
DR EL GHABA AIT MESSAOUD COMMUNE HARBIL MARRAKECH - MAROC

(28) Nombre de dessins ou modèles 1

(51) Classe de Locarno 25

(55) Reproductions

1-1



1-2



1-3



1-4



---

(21) N° de dépôt	28699
(20) Date de dépôt	06/05/2024
(18) Date d'expiration	06/05/2029
(54) Objet	PROFILES FIXES ET VARIABLES
(71) Déposant	AFRIKA FORMWORK DR EL GHABA AIT MESSAOUD COMMUNE HARBIL MARRAKECH - MAROC
(28) Nombre de dessins ou modèles	5
(51) Classe de Locarno	25
(55) Reproductions	

1-1



2-1



3-1



4-1



5-1



---

(21) N° de dépôt	28701
(20) Date de dépôt	06/05/2024
(18) Date d'expiration	06/05/2029
(54) Objet	SACHETS D'EMBALLAGES POUR ARTICLES D'HABILLEMENT
(71) Déposant	El Mankouch Fourniture 206 bd Taza, hay Mly Abdellah CASABLANCA - MAROC
(28) Nombre de dessins ou modèles	3
(51) Classe de Locarno	9
(55) Reproductions	

1-1



1-2



2-1



2-2



3-1



3-2



---

(21) N° de dépôt	28702
(20) Date de dépôt	06/05/2024
(18) Date d'expiration	06/05/2029
(54) Objet	SEMELLES POUR CHAUSSURES
(71) Déposant	BADYPLAST LOT 16 BD IBN HAITAM QI SIDI BRAHIM 2 FES - MAROC
(28) Nombre de dessins ou modèles	5
(51) Classe de Locarno	2
(55) Reproductions	

1-1



1-2



2-1



2-2



3-1



3-2



4-1



4-2



5-1



5-2



(21) N° de dépôt 28704  
(20) Date de dépôt 02/05/2024  
(18) Date d'expiration 02/05/2029  
(54) Objet FLACONS POUR PRODUITS COSMÉTIQUES  
(71) Déposant DERMATOLOGIC COSMETIC PRODUCTS  
HAY ADIL RUE 9 N°18 HAY MOHAMMADI CASABLANCA - MAROC  
(28) Nombre de dessins ou modèles 5  
(51) Classe de Locarno 9  
(55) Reproductions

1-1



2-1



3-1



4-1



5-1



(21) N° de dépôt 28705  
(20) Date de dépôt 02/05/2024  
(18) Date d'expiration 02/05/2029  
(54) Objet FLACONS POUR PRODUITS COSMETIQUES  
(71) Déposant DERMATOLOGIC COSMETIC PRODUCTS  
HAY ADIL RUE 9 N°18 HAY MOHAMMADI CASABLANCA - MAROC  
(28) Nombre de dessins ou modèles 5  
(51) Classe de Locarno 9  
(55) Reproductions

1-1



2-1



3-1



4-1



5-1



(21) N° de dépôt 28706  
(20) Date de dépôt 02/05/2024  
(18) Date d'expiration 02/05/2029  
(54) Objet FLACONS POUR PRODUITS COSMÉTIQUES  
(71) Déposant DERMATOLOGIC COSMETIC PRODUCTS  
HAY ADIL RUE 9 N°18 HAY MOHAMMADI CASABLANCA - MAROC  
(28) Nombre de dessins ou modèles 4  
(51) Classe de Locarno 9  
(55) Reproductions

1-1



2-1



3-1



4-1



---

(21) N° de dépôt 28707  
(20) Date de dépôt 02/05/2024  
(18) Date d'expiration 02/05/2029  
(54) Objet TUBES POUR PRODUITS COSMETIQUES  
(71) Déposant DERMATOLOGIC COSMETIC PRODUCTS  
HAY ADIL RUE 9 N°18 HAY MOHAMMADI CASABLANCA - MAROC  
(28) Nombre de dessins ou modèles 5  
(51) Classe de Locarno 9

## (55) Reproductions

1-1



2-1



3-1



4-1



5-1



---

(21) N° de dépôt	28708
(20) Date de dépôt	02/05/2024
(18) Date d'expiration	02/05/2029
(54) Objet	EMBALLAGES POUR PRODUITS COSMÉTIQUES
(71) Déposant	NEW COMMUNICATION COSMETICS 5 RUE DIXMUDE 1 ETAGE APPT 2 BENJDIA CASABLANCA - MAROC
(28) Nombre de dessins ou modèles	4
(51) Classe de Locarno	9
(55) Reproductions	

1-1



2-1



3-1



4-1



(21) N° de dépôt

28709

(20) Date de dépôt

02/05/2024

(18) Date d'expiration

02/05/2029

(54) Objet

TUBES POUR PRODUITS COSMETIQUES

(71) Déposant

DERMATOLOGIC COSMETIC PRODUCTS  
HAY ADIL RUE 9 N°18 HAY MOHAMMADI CASABLANCA - MAROC

(28) Nombre de dessins ou modèles

4

(51) Classe de Locarno

9

(55) Reproductions

1-1



2-1



3-1



4-1



---

(21) N° de dépôt	28710
(20) Date de dépôt	02/05/2024
(18) Date d'expiration	02/05/2029
(54) Objet	POT POUR PRODUITS COSMÉTIQUES
(71) Déposant	DERMATOLOGIC COSMETIC PRODUCTS HAY ADIL RUE 9 N°18 HAY MOHAMMADI CASABLANCA - MAROC
(28) Nombre de dessins ou modèles	1
(51) Classe de Locarno	9
(55) Reproductions	

1-1



---

(21) N° de dépôt	28711
(20) Date de dépôt	02/05/2024
(18) Date d'expiration	02/05/2029
(54) Objet	FLACONS POUR PRODUITS COSMETIQUES
(71) Déposant	HT PHARMA RUE 9 N 18 HAY ADIL HAY MOHAMMADI CASABLANCA - MAROC
(28) Nombre de dessins ou modèles	5

(51) Classe de Locarno 9

(55) Reproductions

1-1



2-1



3-1



4-1



5-1



---

(21) N° de dépôt 28712  
(20) Date de dépôt 02/05/2024  
(18) Date d'expiration 02/05/2029  
(54) Objet TUBES POUR PRODUITS COSMÉTIQUES  
(71) Déposant HT PHARMA  
RUE 9 N 18 HAY ADIL HAY MOHAMMADI CASABLANCA - MAROC  
(28) Nombre de dessins ou modèles 4  
(51) Classe de Locarno 9  
(55) Reproductions

1-1



2-1



3-1



4-1



---

(21) N° de dépôt	28713
(20) Date de dépôt	02/05/2024
(18) Date d'expiration	02/05/2029
(54) Objet	TUBES POUR PRODUITS COSMETIQUES
(71) Déposant	HT PHARMA RUE 9 N 18 HAY ADIL HAY MOHAMMADI CASABLANCA - MAROC
(28) Nombre de dessins ou modèles	4
(51) Classe de Locarno	9
(55) Reproductions	

1-1



2-1



3-1



4-1



---

(21) N° de dépôt	28714
(20) Date de dépôt	02/05/2024
(18) Date d'expiration	02/05/2029
(54) Objet	POT POUR PRODUITS COSMÉTIQUES
(71) Déposant	HT PHARMA RUE 9 N 18 HAY ADIL HAY MOHAMMADI CASABLANCA - MAROC
(28) Nombre de dessins ou modèles	1
(51) Classe de Locarno	9
(55) Reproductions	

1-1



---

(21) N° de dépôt	28715
(20) Date de dépôt	02/05/2024
(18) Date d'expiration	02/05/2029
(54) Objet	FLACONS POUR PRODUITS COSMETIQUES
(71) Déposant	NEW COMMUNICATION COSMETICS 5 RUE DIXMUDE 1 ETAGE APPT 2 BENJDIA CASABLANCA - MAROC
(28) Nombre de dessins ou modèles	4

(51) Classe de Locarno 9

(55) Reproductions

1-1



2-1



3-1



4-1



---

(21) N° de dépôt 28716

(20) Date de dépôt 02/05/2024

(18) Date d'expiration 02/05/2029

(54) Objet EMBALLAGES POUR PRODUITS COSMETIQUES

(71) Déposant NEW COMMUNICATION COSMETICS  
5 RUE DIXMUDE 1 ETAGE APPT 2 BENJDIA CASABLANCA - MAROC

(28) Nombre de dessins ou modèles 4

(51) Classe de Locarno 9

(55) Reproductions

1-1



2-1



3-1



4-1



---

(21) N° de dépôt	28717
(20) Date de dépôt	02/05/2024
(18) Date d'expiration	02/05/2029
(54) Objet	TUBES POUR PRODUITS COSMETIQUES
(71) Déposant	DERMATOLOGIC COSMETIC PRODUCTS HAY ADIL RUE 9 N18 HAY MOHAMMADI CASABLANCA - MAROC
(28) Nombre de dessins ou modèles	4
(51) Classe de Locarno	9
(55) Reproductions	

1-1



2-1



3-1



4-1



---

(21) N° de dépôt	28718
(20) Date de dépôt	02/05/2024
(18) Date d'expiration	02/05/2029
(54) Objet	EMBALLAGES POUR PRODUITS COSMÉTIQUES
(71) Déposant	NEW COMMUNICATION COSMETICS 5 RUE DIXMUDE 1 ETAGE APPT 2 BENJDIA CASABLANCA - MAROC
(28) Nombre de dessins ou modèles	5
(51) Classe de Locarno	9
(55) Reproductions	

1-1



2-1



3-1



4-1



5-1



---

(21) N° de dépôt	28719
(20) Date de dépôt	07/05/2024
(18) Date d'expiration	07/05/2029
(54) Objet	CROSSES ET EMBASES POUR CANDELABRES D'ECLAIRAGE PUBLIC
(71) Déposant	MARCONT STRUCTURES Zone industrielle Moulay Rachid, Al Khalidia 4, Rue 5 N°10 CASABLANCA - MAROC
(28) Nombre de dessins ou modèles	10
(51) Classe de Locarno	26
(55) Reproductions	

1-1



2-1



3-1



4-1



5-1

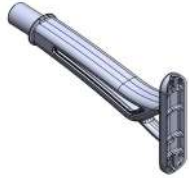

6-1



7-1



8-1



8-2



9-1



9-2



10-1



10-2



---

(21) N° de dépôt	28720
(20) Date de dépôt	08/05/2024
(18) Date d'expiration	08/05/2029
(54) Objet	PROFILE DE L'ANGLE INTERNE A 90 DEGRÉS
(71) Déposant	AFRIKA FORMWORK DR EL GHABA AIT MESSAOUD COMMUNE HARBIL MARRAKECH - MAROC
(28) Nombre de dessins ou modèles	1
(51) Classe de Locarno	25
(55) Reproductions	

1-1



1-2



1-3



1-4



---

(21) N° de dépôt	28721
(20) Date de dépôt	08/05/2024
(18) Date d'expiration	08/05/2029
(54) Objet	BIDON
(71) Déposant	MAM CLEANING DOUAR OULAD BOUAABID ESSAMAA OULED TAYEB SAISS FES - MAROC
(28) Nombre de dessins ou modèles	1
(51) Classe de Locarno	9
(55) Reproductions	

1-1



1-2



1-3



1-4



(21) N° de dépôt 28722

(20) Date de dépôt 08/05/2024

(18) Date d'expiration 08/05/2029

(54) Objet VERRES

(71) Déposant LOUAFI GLASS  
64 RUE ABDELLAH EL MEDIOUNI ETAGE N°1 APPT N°2 CASABLANCA -  
MAROC

(28) Nombre de dessins ou modèles 5

(51) Classe de Locarno 7

(55) Reproductions

1-1



2-1



3-1



4-1



5-1



(21) N° de dépôt 28723

(20) Date de dépôt 08/05/2024

(18) Date d'expiration 08/05/2029

(54) Objet VERRES

(71) Déposant LOUAFI GLASS  
64 RUE ABDELLAH EL MEDIOUNI ETAGE N°1 APPT N°2 CASABLANCA -  
MAROC

(28) Nombre de dessins ou modèles 5

(51) Classe de Locarno 7

(55) Reproductions

1-1



2-1



3-1



4-1



4-2



5-1



5-2



---

(21) N° de dépôt	28724
(20) Date de dépôt	08/05/2024
(18) Date d'expiration	08/05/2029
(54) Objet	ARTICLES DE MÉNAGE
(71) Déposant	LOUAFI GLASS 64 RUE ABDELLAH EL MEDIOUNI ETAGE N°1 APPT N°2 CASABLANCA - MAROC
(28) Nombre de dessins ou modèles	5
(51) Classe de Locarno	7
(55) Reproductions	

1-1



1-2



2-1



2-2



2-3



3-1



3-2



4-1



4-2



5-1



---

(21) N° de dépôt 28725  
(20) Date de dépôt 08/05/2024  
(18) Date d'expiration 08/05/2029  
(54) Objet PLANS ARCHITECTURALES  
  
(71) Déposant METEA PLUS  
APPT 15 IMMEUBLE 12 LOT SINE AV ALLAL AL FASSI MARRAKECH - MAROC  
  
(28) Nombre de dessins ou modèles 6  
(51) Classe de Locarno 19  
(55) Reproductions

1-1

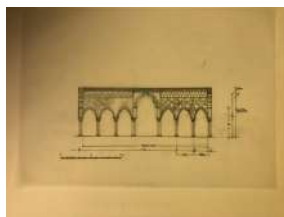

2-1

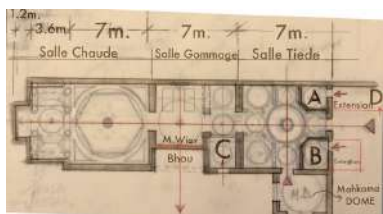

3-1

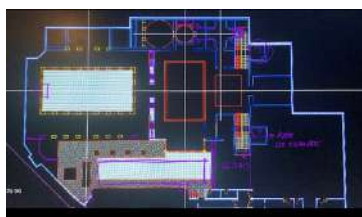

4-1

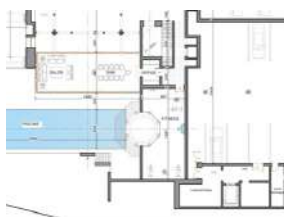

5-1

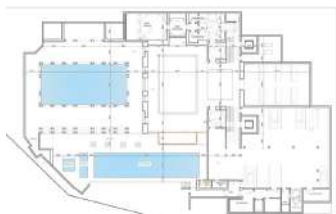

6-1



---

(21) N° de dépôt	28726
(20) Date de dépôt	08/05/2024
(18) Date d'expiration	08/05/2029
(54) Objet	ÉTIQUETTE POUR FOIRE AUX VINS DE PRINTEMPS 2024
(71) Déposant	LA CLE DES CHAMPS 38 BD AIN IFRANE LOT ALAMIA SIDI MOUMEN CASABLANCA - MAROC
(28) Nombre de dessins ou modèles	1
(51) Classe de Locarno	19
(55) Reproductions	

1-1



---

(21) N° de dépôt	28727
(20) Date de dépôt	08/05/2024
(18) Date d'expiration	08/05/2029
(54) Objet	ÉTIQUETTE POUR FOIRE AUX VINS 2024
(71) Déposant	LA CLE DES CHAMPS 38 BD AIN IFRANE LOT ALAMIA SIDI MOUMEN CASABLANCA - MAROC
(28) Nombre de dessins ou modèles	1
(51) Classe de Locarno	19
(55) Reproductions	

1-1



(21) N° de dépôt

28728

(20) Date de dépôt

09/05/2024

(18) Date d'expiration

09/05/2029

(54) Objet

ÉTIQUETTES POUR LES PRODUITS DE LESSIVE LIQUIDE SEMI-AUTO

(71) Déposant

DISTRAL

5/7 RUE IBNOU TOUFAL PALMIER CASABLANCA - MAROC

(28) Nombre de dessins ou modèles

4

(51) Classe de Locarno

19

(55) Reproductions

1-1



2-1



3-1



4-1



(21) N° de dépôt 28729  
(20) Date de dépôt 09/05/2024  
(18) Date d'expiration 09/05/2029  
(54) Objet SACHETS POUR POUDRES LESSIVES  
(71) Déposant DISTRA  
5/7 RUE IBNOU TOUFAIL PALMIER CASABLANCA - MAROC  
(28) Nombre de dessins ou modèles 5  
(51) Classe de Locarno 9  
(55) Reproductions

1-1



2-1



3-1



4-1



5-1



(21) N° de dépôt 28730  
(20) Date de dépôt 09/05/2024  
(18) Date d'expiration 09/05/2029  
(54) Objet BOUTEILLES POUR PRODUITS DE LIQUIDE LESSIVE SEMI-AUTO  
(71) Déposant DISTRA  
5/7 RUE IBNOU TOUFAL PALMIER CASABLANCA - MAROC  
(28) Nombre de dessins ou modèles 2  
(51) Classe de Locarno 9  
(55) Reproductions

1-1



1-2



2-1



2-2



---

(21) N° de dépôt 28731  
(20) Date de dépôt 12/05/2024  
(18) Date d'expiration 12/05/2029  
(54) Objet FLACON  
(71) Déposant LABORATOIRES BIOTAL COSMETICS SARL  
8 RUE DE LILLE, CASABLANCA - MAROC  
(28) Nombre de dessins ou modèles 1  
(51) Classe de Locarno 9

(55) Reproductions

1-1



1-2



1-3



1-4



1-5



1-6



1-7



1-8



1-9



- 
- (21) N° de dépôt 28732
  - (20) Date de dépôt 12/05/2024
  - (18) Date d'expiration 12/05/2029
  - (54) Objet EMBALLAGES POUR PAPIERS HYGIÉNIQUES, PAPIERS ESSUIE-TOUT ET SERVIETTES DE TABLE EN PAPIER.
  - (71) Déposant PROSKIN  
605 RUE GOUMIMA 1ER ETAGE APPT 3 CASABLANCA - MAROC
  
  - (28) Nombre de dessins ou modèles 4
  - (51) Classe de Locarno 9
  - (55) Reproductions

1-1

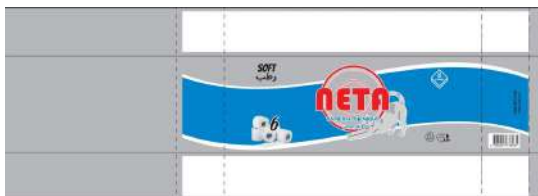

2-1



3-1



4-1



(21) N° de dépôt

28733

(20) Date de dépôt

13/05/2024

(18) Date d'expiration

13/05/2029

(54) Objet

CAKES DESIGN SOUS FORME DE TABLEAUX

(71) Déposant

CHOCLICK

IMM 5 APT 2 COMPLEXE DES HABOUS AVENUE ALLAL EL FASSI  
MARRAKECH - MAROC

(28) Nombre de dessins ou modèles

5

(51) Classe de Locarno

1

(55) Reproductions

1-1



1-2



2-1



3-1



3-2



4-1



4-2



5-1



5-2



---

(21) N° de dépôt	28734
(20) Date de dépôt	13/05/2024
(18) Date d'expiration	13/05/2029
(54) Objet	PROFILES EN ALUMINIUM
(71) Déposant	IDRALUM PROJET AL AMANE 2 LOT N° 63 SIDI MOUMEN CASABLANCA - MAROC
(28) Nombre de dessins ou modèles	10
(51) Classe de Locarno	25
(55) Reproductions	

1-1

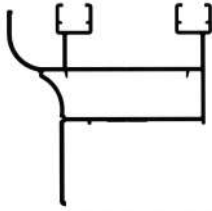

2-1

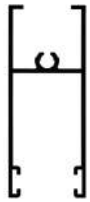

3-1

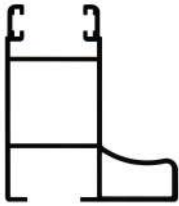

4-1

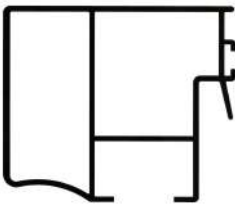

5-1

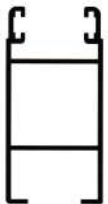

6-1

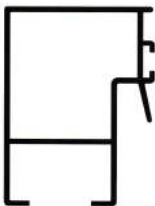

7-1

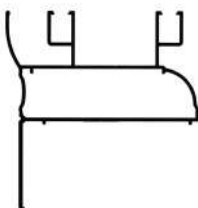

8-1

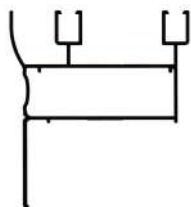

9-1

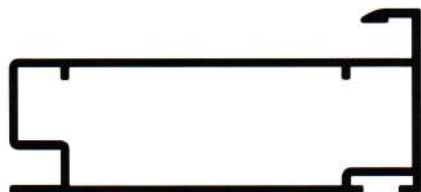

10-1

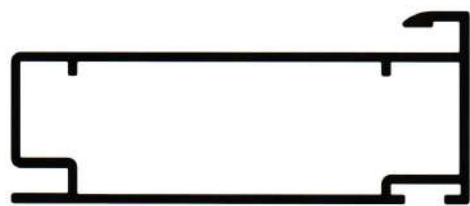

---

(21) N° de dépôt	28735
(20) Date de dépôt	13/05/2024
(18) Date d'expiration	13/05/2029
(54) Objet	USTENSILES DE CUISINE EN PLASTIQUE
(71) Déposant	ROTOMOULAGE DU SUD 30 ROUTE PRINCIPALE D'AGADIR TIZNIT - MAROC
(28) Nombre de dessins ou modèles	3
(51) Classe de Locarno	7
(55) Reproductions	

1-1



1-2



2-1



2-2



2-3



3-1



3-2



3-3



(21) N° de dépôt

28736

(20) Date de dépôt

14/05/2024

(18) Date d'expiration

14/05/2029

(54) Objet

PROFILES EN ALUMINIUM

(71) Déposant

Kolay systeme

10 RUE CHARARDA RDC DERB LOUBILA BOURGOGNE CASABLANCA -  
MAROC

(28) Nombre de dessins ou modèles

5

(51) Classe de Locarno

25

(55) Reproductions

1-1

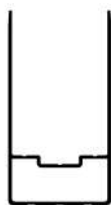

2-1



3-1

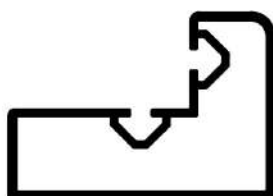

4-1

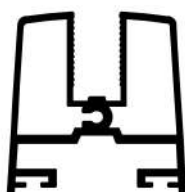

5-1



(21) N° de dépôt

28737

(20) Date de dépôt

10/05/2024

(18) Date d'expiration

10/05/2029

(54) Objet

PROFILES EN ALUMINIUM

(71) Déposant

Aluminium Du Maroc

Boulevard Mohamed VI Complexe Iris Plage Bloc A1 N°47 TANGER - MAROC

(28) Nombre de dessins ou modèles

5

(51) Classe de Locarno

25

(55) Reproductions

1-1



2-1

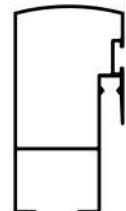

3-1

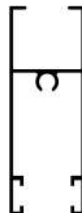

4-1

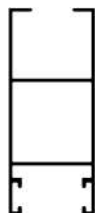

5-1

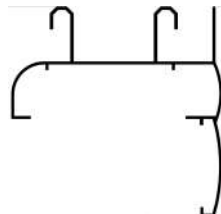

---

(21) N° de dépôt	28738
(20) Date de dépôt	15/05/2024
(18) Date d'expiration	15/05/2029
(54) Objet	MOTIFS DÉCORATIFS POUR SACS NON TISSES
(71) Déposant	POLYMA NON TISSE LOT 65 ZONE INDUSTRIELLE MADIOUNA CASABLANCA - MAROC
(28) Nombre de dessins ou modèles	5
(51) Classe de Locarno	32
(55) Reproductions	

1-1



2-1



3-1



4-1



5-1

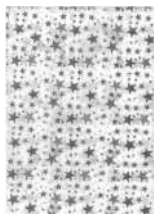

---

(21) N° de dépôt	28739
(20) Date de dépôt	15/05/2024
(18) Date d'expiration	15/05/2029
(54) Objet	HOUSSES DE VOITURES
(71) Déposant	MC EUROPE AFRIQUE 104 RUE BRAHIM NAKHAI MAARIF CASABLANCA - MAROC
(28) Nombre de dessins ou modèles	9
(51) Classe de Locarno	6
(55) Reproductions	

1-1



2-1



3-1



4-1



5-1



6-1



7-1



8-1



9-1



---

(21) N° de dépôt	28740
(20) Date de dépôt	15/05/2024
(18) Date d'expiration	15/05/2029
(54) Objet	BRACELETS EN SFIFA
(71) Déposant	RIZID APPT 7 IMM 74 RUE MELOUIYA RABAT - MAROC
(28) Nombre de dessins ou modèles	5
(51) Classe de Locarno	11
(55) Reproductions	

1-1



1-2



2-1



2-2



3-1



3-2



4-1



4-2



4-3



5-1



5-2



---

(21) N° de dépôt 28741  
(20) Date de dépôt 15/05/2024  
(18) Date d'expiration 15/05/2029  
(54) Objet VETEMENTS  
(71) Déposant moussaoui wissal  
HAY RIAD avenue al arz sect 10, imm accacia, aprt A10 RABAT - MAROC  
(28) Nombre de dessins ou modèles 5  
(51) Classe de Locarno 2  
(55) Reproductions

1-1



1-2



2-1



2-2



2-3



3-1



3-2



3-3



4-1



4-2



4-3



5-1



5-2



---

(21) N° de dépôt	28742
(20) Date de dépôt	16/05/2024
(18) Date d'expiration	16/05/2029
(54) Objet	PROFILE EN ALUMINIUM DE GAINÉ TÊTE DE LIT
(71) Déposant	AKNIMED 34 BD ZERKTOUNI 3 EME ETAGE APPT 8 CASABLANCA - MAROC
(28) Nombre de dessins ou modèles	1
(51) Classe de Locarno	25
(55) Reproductions	

1-1



1-2



1-3

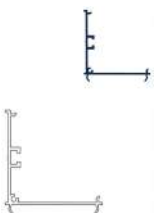

1-4



1-5

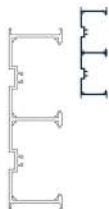

---

(21) N° de dépôt	28743
(20) Date de dépôt	16/05/2024
(18) Date d'expiration	16/05/2029
(54) Objet	BOUTEILLES POUR PRODUITS DE NETTOYAGE
(71) Déposant	H.G. TETOUAN AV ABI HASSAN CHADLI RÉ.S. CHABBOUT N° 14. TANGER - MAROC
(28) Nombre de dessins ou modèles	2
(51) Classe de Locarno	9
(55) Reproductions	

1-1



1-2



2-1



2-2



---

(21) N° de dépôt	28744
(20) Date de dépôt	17/05/2024
(18) Date d'expiration	17/05/2029
(54) Objet	EMBALLAGE POUR BISCUIT
(71) Déposant	BISC`OR LOT 56 QUARTIER INDUSTRIEL MUNICIPAL KENITRA - MAROC
(28) Nombre de dessins ou modèles	1
(51) Classe de Locarno	9
(55) Reproductions	

1-1



---

(21) N° de dépôt	28745
(20) Date de dépôt	17/05/2024
(18) Date d'expiration	17/05/2029
(54) Objet	BLAZER AMOVIBLE
(71) Déposant	OUHAJJOU JIHANE LOT MARIOS N 10 MARRAKECH - MAROC
(28) Nombre de dessins ou modèles	1
(51) Classe de Locarno	2
(55) Reproductions	

1-1



1-2



1-3



1-4



1-5



1-6



1-7



1-8



(21) N° de dépôt 28746  
(20) Date de dépôt 17/05/2024  
(18) Date d'expiration 17/05/2029  
(54) Objet BROCHES POUR VÊTEMENTS  
(71) Déposant OUHAJJOU JIHANE  
LOT MARIOS N 10 MARRAKECH - MAROC  
(28) Nombre de dessins ou modèles 7  
(51) Classe de Locarno 11  
(55) Reproductions

1-1



2-1



3-1



4-1



5-1



6-1



7-1



---

(21) N° de dépôt 28747  
(20) Date de dépôt 19/05/2024  
(18) Date d'expiration 19/05/2029  
(54) Objet EMBALLAGES POUR PARFUMS  
(71) Déposant BASE NATUR  
APPT 15 IMM C6 DIAR KAMILLIA MEKNES - MAROC  
(28) Nombre de dessins ou modèles 3  
(51) Classe de Locarno 9  
(55) Reproductions

1-1



2-1



3-1



(21) N° de dépôt	28748
(20) Date de dépôt	20/05/2024
(18) Date d'expiration	20/05/2029
(54) Objet	DISQUES ABRASIFS
(71) Déposant	ETTALIBI ABDELJALIL NR 169 RUE SALEM BEN BOUZID GR 4 SIDI MOUMEN JDID CASABLANCA - MAROC
(28) Nombre de dessins ou modèles	4
(51) Classe de Locarno	8
(55) Reproductions	

1-1



2-1



3-1



4-1





---

(21) N° de dépôt	28749
(20) Date de dépôt	20/05/2024
(18) Date d'expiration	20/05/2029
(54) Objet	DESSINS POUR TISSUS DE CUISINE
(71) Déposant	ARTS IMPRESSIONS TEXTILES Q.I LISSADFA KM 9 ROUTE EL JADIDA CASABLANCA - MAROC
(28) Nombre de dessins ou modèles	10
(51) Classe de Locarno	32

(55) Reproductions

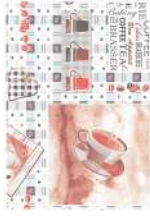
1-1



2-1



3-1



4-1



5-1



6-1



7-1



8-1



9-1



10-1



---

(21) N° de dépôt	28751
(20) Date de dépôt	21/05/2024
(18) Date d'expiration	21/05/2029
(54) Objet	POUPEES
(71) Déposant	SOUHAIL NAIMA N° 9 RUE A LOTISSEMENT RIAD ABC VILLE NOUVELLE SAFI - MAROC
(28) Nombre de dessins ou modèles	5
(51) Classe de Locarno	21
(55) Reproductions	

1-1



2-1



3-1



4-1



5-1



---

(21) N° de dépôt 28752  
 (20) Date de dépôt 21/05/2024  
 (18) Date d'expiration 21/05/2029  
 (54) Objet FAÇADE D'UN SALON DE COIFFURE  
 (71) Déposant THE PREMIUM BARBERSHOP  
 3 RUE BAB AL IRFANE RACINE EXTENTION CASABLANCA - MAROC  
 (28) Nombre de dessins ou modèles 1  
 (51) Classe de Locarno 25  
 (55) Reproductions

1-1



---

(21) N° de dépôt 28753  
 (20) Date de dépôt 21/05/2024  
 (18) Date d'expiration 21/05/2029  
 (54) Objet DESIGN D'INTERIEUR D'UN SALON DE COIFFURE  
 (71) Déposant THE PREMIUM BARBERSHOP  
 3 RUE BAB AL IRFANE RACINE EXTENTION CASABLANCA - MAROC  
 (28) Nombre de dessins ou modèles 1

(51) Classe de Locarno

32

(55) Reproductions

1-1



1-2



1-3



1-4



1-5



1-6



1-7



1-8



1-9



---

(21) N° de dépôt	28754
(20) Date de dépôt	21/05/2024
(18) Date d'expiration	21/05/2029
(54) Objet	FAÇADE D'UN CAFÉ
(71) Déposant	KIKI'S N° 6 ANGLE RUE ALI ABDERAZZAK ET AHMAD CHARCI EXT RACINE CASABLANCA - MAROC
(28) Nombre de dessins ou modèles	1
(51) Classe de Locarno	25
(55) Reproductions	

1-1



1-2



1-3



1-4



1-5



1-6



1-7



---

(21) N° de dépôt	28755
(20) Date de dépôt	21/05/2024
(18) Date d'expiration	21/05/2029
(54) Objet	DESIGN D'INTÉRIEUR D'UN CAFÉ
(71) Déposant	KIKI`S N° 6 ANGLE RUE ALI ABDERAZZAK ET AHMAD CHARCI EXT RACINE CASABLANCA - MAROC
(28) Nombre de dessins ou modèles	1
(51) Classe de Locarno	32
(55) Reproductions	

1-1



1-2



1-3



1-4



1-5



1-6



1-7



1-8



1-9



1-10



1-11



1-12



1-13



1-14



1-15



1-16



1-17



1-18



1-19



1-20



1-21



1-22



1-23



1-24



1-25



1-26



1-27



1-28



1-29



1-30



1-31



1-32



1-33



1-34



1-35



1-36



1-37



1-38





---

(21) N° de dépôt	28756
(20) Date de dépôt	21/05/2024
(18) Date d'expiration	21/05/2029
(54) Objet	DESIGN D'INTÉRIEUR POUR CAFÉ
(71) Déposant	DAHAB INDUSTRIE DOUAR BOUNEZZAL, COMMUNE RURALE SOUK EL KDIM TETOUAN - MAROC
(28) Nombre de dessins ou modèles	1
(51) Classe de Locarno	32
(55) Reproductions	

1-1

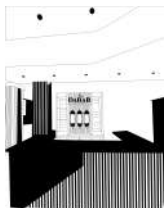

1-2



1-3



1-4



1-5



---

(21) N° de dépôt 28757  
 (20) Date de dépôt 21/05/2024  
 (18) Date d'expiration 21/05/2029  
 (54) Objet SACS À MAIN  
 (71) Déposant ELATIFI ABDELGHAFOUR  
 83 RUE AZEMMOUR A M CASABLANCA - MAROC  
 (28) Nombre de dessins ou modèles 5  
 (51) Classe de Locarno 3  
 (55) Reproductions

1-1



1-2



1-3



1-4



2-1



2-2



2-3



2-4

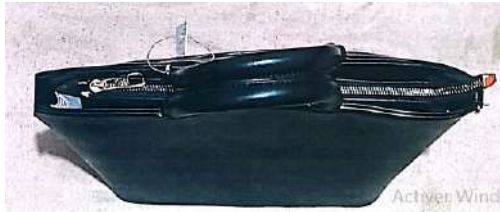

3-1



3-2



3-3



3-4



4-1



4-2



4-3



4-4



5-1



5-2



5-3



5-4



---

(21) N° de dépôt	28758
(20) Date de dépôt	21/05/2024
(18) Date d'expiration	21/05/2029
(54) Objet	MOTIFS DÉCORATIFS POUR TISSUS
(71) Déposant	YANYAGO ATELIERS 71 RESIDENCE IBN BATOUTA, ANGLE IBN BATOUTA ET ABDELKRIM DIOURI ETG 1 No 3 CASABLANCA - MAROC
(28) Nombre de dessins ou modèles	40
(51) Classe de Locarno	32
(55) Reproductions	

1-1



2-1



3-1

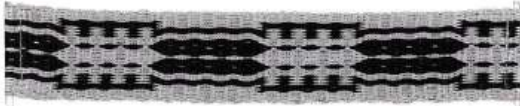

4-1



5-1



6-1



7-1

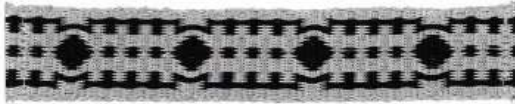

8-1



9-1



10-1

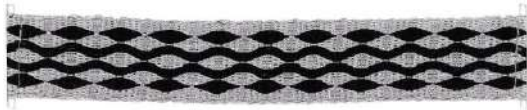

11-1



12-1



13-1

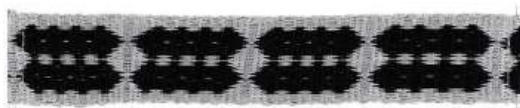

14-1



15-1



16-1

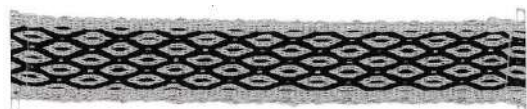

17-1



18-1

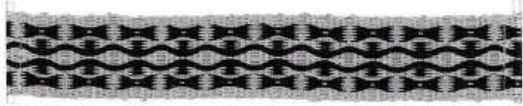

19-1



20-1

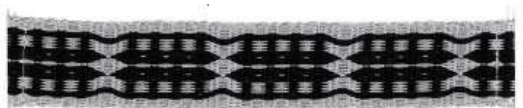

21-1

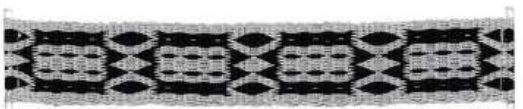

22-1



23-1



24-1



25-1

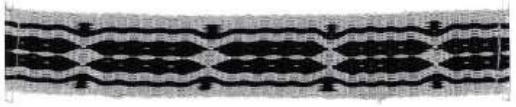

26-1

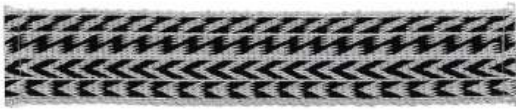

27-1



28-1



29-1



30-1



31-1

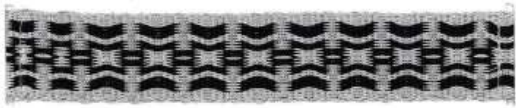

32-1



33-1

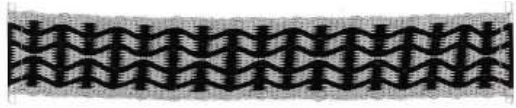

34-1



35-1



36-1

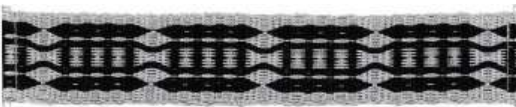

37-1



38-1



39-1



40-1



---

(21) N° de dépôt 28759  
(20) Date de dépôt 22/05/2024  
(18) Date d'expiration 22/05/2029  
(54) Objet MOTO

(71) Déposant DVS MOTO  
209 RUE MUSTAPHA EL MAANI 4EME ETG N5 CASABLANCA - MAROC

(28) Nombre de dessins ou modèles 1  
(51) Classe de Locarno 12  
(55) Reproductions

1-1



1-2



1-3



1-4



---

(21) N° de dépôt	28760
(20) Date de dépôt	22/05/2024
(18) Date d'expiration	22/05/2029
(54) Objet	BOUTEILLES EN ACIER 09 KG ET 12 KGS DIAMETRE 300 AVEC CHAPEAU ET ANSE
(71) Déposant	NORD (STE DE FABRICATION DE RESERVOIRS METALLIQUES DU) BP 58 ZONE INDUSTRIELLE DE SELOUANE NADOR - MAROC
(28) Nombre de dessins ou modèles	2
(51) Classe de Locarno	9
(55) Reproductions	

1-1



1-2



1-3



1-4



1-5



2-1



2-2



---

(21) N° de dépôt	28761
(20) Date de dépôt	22/05/2024
(18) Date d'expiration	22/05/2029
(54) Objet	EMBALLAGES POUR PRODUITS ALIMENTAIRES
(71) Déposant	Biscuiterie Moderne Zine Zone industrielle Sahel Route Principale 3011 - Had Soualem BERRECHID - MAROC
(28) Nombre de dessins ou modèles	4
(51) Classe de Locarno	9
(55) Reproductions	

1-1



2-1



3-1



4-1



---

(21) N° de dépôt	28762
(20) Date de dépôt	22/05/2024
(18) Date d'expiration	22/05/2029
(54) Objet	SEMELLES POUR CHAUSSURES
(71) Déposant	BADYPLAST LOT 16 BD IBN HAITAM QI SIDI BRAHIM 2 FES - MAROC
(28) Nombre de dessins ou modèles	5
(51) Classe de Locarno	2
(55) Reproductions	

1-1



1-2



2-1



2-2



3-1



3-2



4-1



4-2



5-1



5-2



---

(21) N° de dépôt	28763
(20) Date de dépôt	22/05/2024
(18) Date d'expiration	22/05/2029
(54) Objet	BOUTEILLES POUR SHAMPOING
(71) Déposant	SOCIETE WAVES COSMETICS GROUPE ATTAKKADDOUM GH2-17 ETG 2 SIDI BERNOUSSI CASABLANCA - MAROC
(28) Nombre de dessins ou modèles	5
(51) Classe de Locarno	9
(55) Reproductions	

1-1



2-1



3-1



4-1



5-1



---

(21) N° de dépôt	28764
(20) Date de dépôt	22/05/2024
(18) Date d'expiration	22/05/2029
(54) Objet	EMBALLAGES POUR SHAMPOING
(71) Déposant	SOCIETE WAVES COSMETICS GROUPE ATTAKKADDOUM GH2-17 ETG 2 SIDI BERNOUSSI CASABLANCA - MAROC
(28) Nombre de dessins ou modèles	4
(51) Classe de Locarno	9
(55) Reproductions	

1-1



2-1



3-1



4-1



(21) N° de dépôt	28765
(20) Date de dépôt	23/05/2024
(18) Date d'expiration	23/05/2029
(54) Objet	LOGOS
(71) Déposant	LYRASYN 6 RUE 6 OCTOBRE ETG 3 APPT 3 BOULEVARD MASSIRA. CASABLANCA - MAROC
(28) Nombre de dessins ou modèles	3
(51) Classe de Locarno	32
(55) Reproductions	

1-1



2-1



3-1



---

(21) N° de dépôt	28766
(20) Date de dépôt	23/05/2024
(18) Date d'expiration	23/05/2029
(54) Objet	BOUTEILLES EN PLASTIQUE
(71) Déposant	SOCIETE SAHRAOUI IMPORT & EXPORT SARL AU ETG 1 N°29 LOT SOUNBOULA MEKNES - MAROC
(28) Nombre de dessins ou modèles	2
(51) Classe de Locarno	9
(55) Reproductions	

1-1



1-2



1-3



2-1



2-2



2-3



(21) N° de dépôt

28767

(20) Date de dépôt

24/05/2024

(18) Date d'expiration

24/05/2029

(54) Objet

AXES ET ROULETTES DE PROFILES EN ALUMINIUM

(71) Déposant

Kolay systeme

10 RUE CHARARDA RDC DERB LOUBILA BOURGOGNE CASABLANCA -  
MAROC

(28) Nombre de dessins ou modèles

5

(51) Classe de Locarno

25

(55) Reproductions

1-1

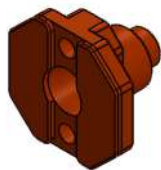

2-1



3-1



4-1



5-1



(21) N° de dépôt

28769

(20) Date de dépôt

24/05/2024

(18) Date d'expiration

24/05/2029

(54) Objet

EMBALLAGES POUR PRODUITS DE NETTOYAGE ET D'HYGIENE  
(LINGETTES)

(71) Déposant

WETPACK

61 AV LALLA YACOUT ANGLE MUSTAPHA EL MAANI 1ER ETG N°56  
CENTRE RIAD CASABLANCA - MAROC

(28) Nombre de dessins ou modèles

5

(51) Classe de Locarno

9

(55) Reproductions

1-1



2-1



3-1



4-1



5-1



---

(21) N° de dépôt	28770
(20) Date de dépôt	24/05/2024
(18) Date d'expiration	24/05/2029
(54) Objet	EMBALLAGES POUR LINGETTES
(71) Déposant	WETPACK 61 AV LALLA YACOUT ANGLE MUSTAPHA EL MAANI 1ER ETG N°56 CENTRE RIAD CASABLANCA - MAROC
(28) Nombre de dessins ou modèles	5
(51) Classe de Locarno	9
(55) Reproductions	

1-1



2-1



3-1



3-2



4-1



5-1



---

(21) N° de dépôt	28771
(20) Date de dépôt	24/05/2024
(18) Date d'expiration	24/05/2029
(54) Objet	MOTIFS DÉCORATIFS POUR SFIFA
(71) Déposant	YANYAGO ATELIERS 71 RESIDENCE IBN BATOUTA, ANGLE IBN BATOUTA ET ABDELKRIM DIOURI ETG 1 No 3 CASABLANCA - MAROC
(28) Nombre de dessins ou modèles	40

(51) Classe de Locarno

32

(55) Reproductions

1-1



2-1

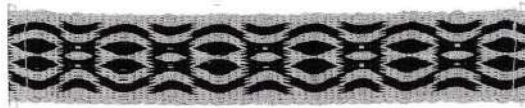

3-1



4-1

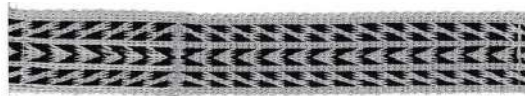

5-1



6-1



7-1

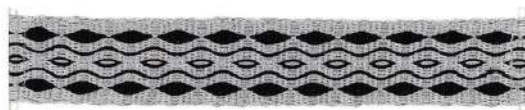

8-1



9-1



10-1



11-1

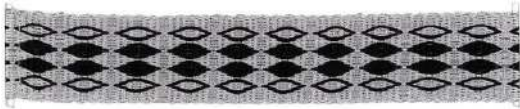

12-1



13-1



14-1

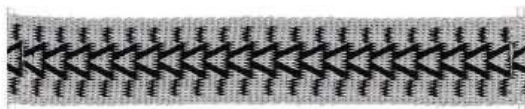

15-1



16-1



17-1



18-1

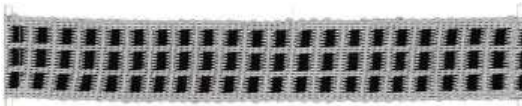

19-1

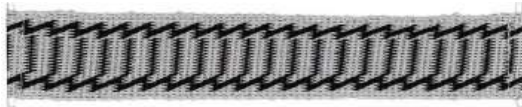

20-1



21-1

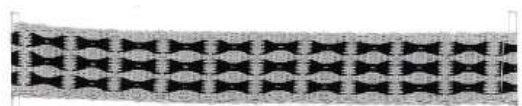

22-1

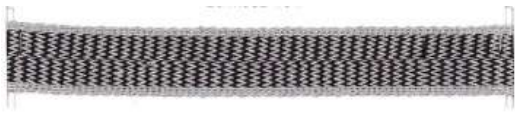

23-1



24-1



25-1



26-1



27-1



28-1

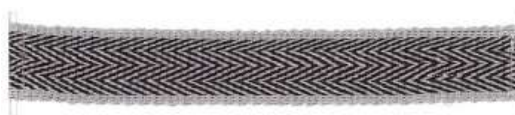

29-1



30-1



31-1



32-1



33-1

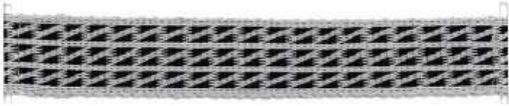

34-1



35-1



36-1



37-1

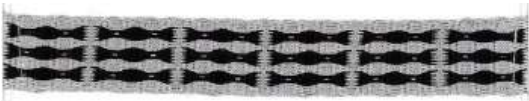

38-1



39-1



40-1

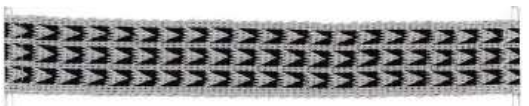

---

(21) N° de dépôt	28772
(20) Date de dépôt	24/05/2024
(18) Date d'expiration	24/05/2029
(54) Objet	MOTIFS DÉCORATIFS POUR SFIFA
(71) Déposant	YANYAGO ATELIERS 71 RESIDENCE IBN BATOUTA, ANGLE IBN BATOUTA ET ABDELKRIM DIOURI ETG 1 No 3 CASABLANCA - MAROC
(28) Nombre de dessins ou modèles	40
(51) Classe de Locarno	32
(55) Reproductions	

1-1



2-1



3-1



4-1



5-1



6-1



7-1



8-1

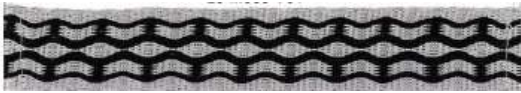

9-1



10-1



11-1



12-1



13-1



14-1

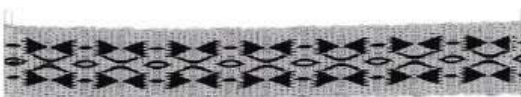

15-1



16-1

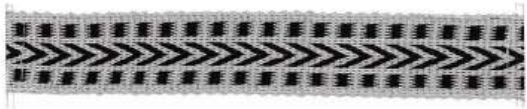

17-1



18-1



19-1



20-1

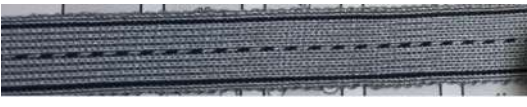

21-1



22-1



23-1

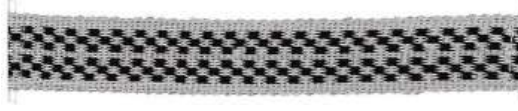

24-1

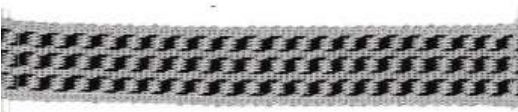

25-1

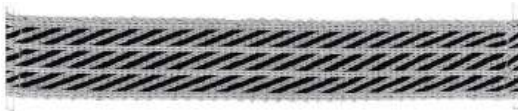

26-1



27-1

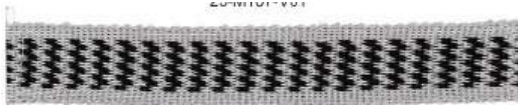

28-1



29-1

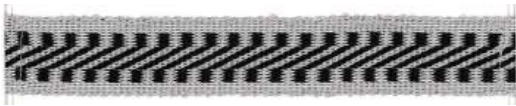

30-1

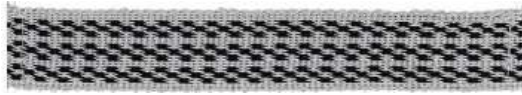

31-1



32-1



33-1

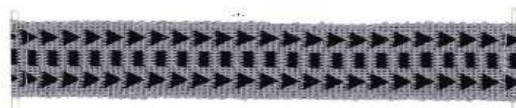

34-1



35-1



36-1



37-1



38-1



39-1



40-1



---

(21) N° de dépôt	28773
(20) Date de dépôt	25/05/2024
(18) Date d'expiration	25/05/2029
(54) Objet	TROPHEES
(71) Déposant	BAADI NABIL HAY AMAL N65 INEZGANE-AIT MELLOUL - MAROC
(28) Nombre de dessins ou modèles	5
(51) Classe de Locarno	11
(55) Reproductions	

1-1



2-1



3-1



4-1



5-1



---

(21) N° de dépôt	28774
(20) Date de dépôt	25/05/2024
(18) Date d'expiration	25/05/2029
(54) Objet	EMBALLAGES DE THÉ
(71) Déposant	ETTAYA AHMED HY KHAT RAMLA 1 RUE TAFRAOUTE N 61 LAAYOUNE - MAROC
(28) Nombre de dessins ou modèles	5
(51) Classe de Locarno	9
(55) Reproductions	

1-1



2-1



3-1



4-1



5-1



---

(21) N° de dépôt	28775
(20) Date de dépôt	27/05/2024
(18) Date d'expiration	27/05/2029
(54) Objet	BOUTEILLE
(71) Déposant	Lesieur Cristal 1 Rue Caporal Corbi, CASABLANCA - MAROC
(28) Nombre de dessins ou modèles	1
(51) Classe de Locarno	9
(55) Reproductions	

1-1



1-2



1-3



1-4



1-5



1-6

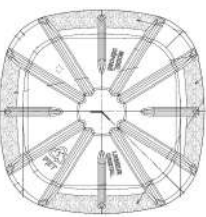

1-7

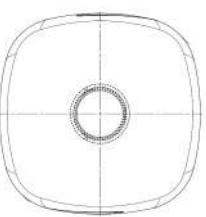

1-8

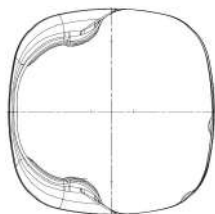

1-9

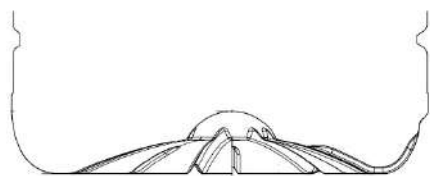

---

(21) N° de dépôt	28776
(20) Date de dépôt	21/05/2024
(18) Date d'expiration	21/05/2029
(54) Objet	EMBALLAGE DE THÉ
(71) Déposant	KISSI NOURRIDINE RUE ABDELHAMID BEN BADIS NR 41 OUJDA - MAROC
(28) Nombre de dessins ou modèles	1
(51) Classe de Locarno	9
(55) Reproductions	

1-1



1-2



1-3



1-4



1-5



---

(21) N° de dépôt	28777
(20) Date de dépôt	28/05/2024
(18) Date d'expiration	28/05/2029
(54) Objet	MOTIFS DÉCORATIFS POUR SFIFA
(71) Déposant	YANYAGO ATELIERS 71 RESIDENCE IBN BATOUTA, ANGLE IBN BATOUTA ET ABDELKRIM DIOURI ETG 1 No 3 CASABLANCA - MAROC
(28) Nombre de dessins ou modèles	40
(51) Classe de Locarno	32
(55) Reproductions	

1-1



2-1



3-1



4-1



5-1



6-1



7-1



8-1



9-1

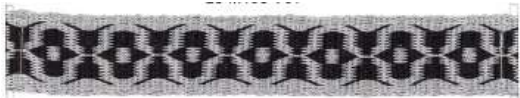

10-1



11-1



12-1



13-1



14-1



15-1



16-1

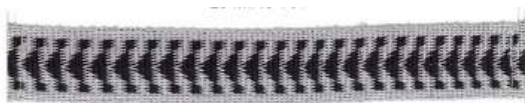

17-1

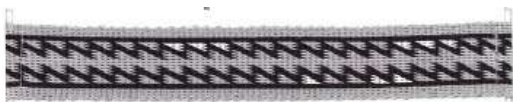

18-1



19-1

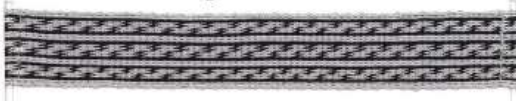

20-1



21-1



22-1

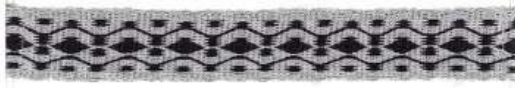

23-1



24-1



25-1



26-1



27-1



28-1

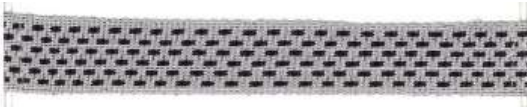

29-1

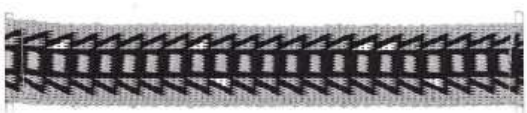

30-1

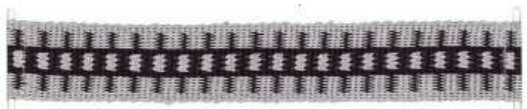

31-1



32-1



33-1

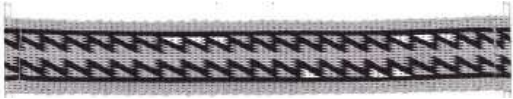

34-1



35-1



36-1



37-1



38-1



39-1



40-1



---

(21) N° de dépôt 28778  
 (20) Date de dépôt 28/05/2024  
 (18) Date d'expiration 28/05/2029  
 (54) Objet EMBALLAGES DE THÉ  
 (71) Déposant ETTAYA AHMED  
 HY KHAT RAMLA 1 RUE TAFRAOUTE N 61 LAAYOUNE - MAROC

(28) Nombre de dessins ou modèles 3  
 (51) Classe de Locarno 9  
 (55) Reproductions

1-1



2-1



3-1



(21) N° de dépôt 28779  
(20) Date de dépôt 28/05/2024  
(18) Date d'expiration 28/05/2029  
(54) Objet SEMELLES POUR CHAUSSURES  
(71) Déposant SOUNIFAC  
LOT 37 QI SIDI BRAHIM II FES - MAROC  
(28) Nombre de dessins ou modèles 5  
(51) Classe de Locarno 2  
(55) Reproductions

1-1



2-1



3-1



4-1



5-1



(21) N° de dépôt 28780  
 (20) Date de dépôt 28/05/2024  
 (18) Date d'expiration 28/05/2029  
 (54) Objet PROFILES EN ALUMINIUM  
 (71) Déposant Aluminium Du Maroc  
 Boulevard Mohamed VI Complexe Iris Plage Bloc A1 N°47 TANGER - MAROC  
 (28) Nombre de dessins ou modèles 5  
 (51) Classe de Locarno 25  
 (55) Reproductions

1-1



2-1

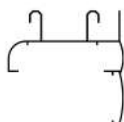

3-1

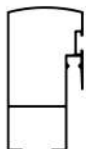

4-1

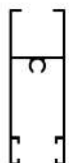

5-1



(21) N° de dépôt 28781  
 (20) Date de dépôt 28/05/2024  
 (18) Date d'expiration 28/05/2029  
 (54) Objet PROFILES EN ALUMINIUM  
 (71) Déposant Aluminium Du Maroc  
 Boulevard Mohamed VI Complexe Iris Plage Bloc A1 N°47 TANGER - MAROC  
 (28) Nombre de dessins ou modèles 5  
 (51) Classe de Locarno 25  
 (55) Reproductions

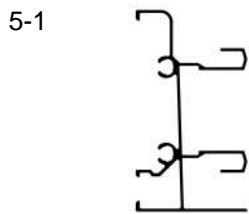
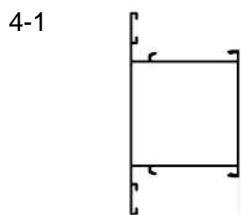
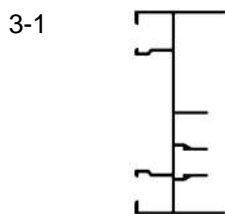
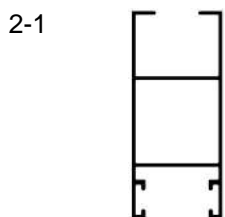
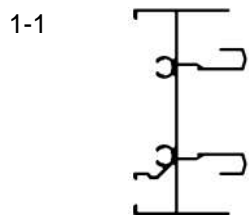

(21) N° de dépôt 28782  
 (20) Date de dépôt 28/05/2024  
 (18) Date d'expiration 28/05/2029  
 (54) Objet PROFILES EN ALUMINIUM  
 (71) Déposant Aluminium Du Maroc  
 Boulevard Mohamed VI Complexe Iris Plage Bloc A1 N°47 TANGER - MAROC  
 (28) Nombre de dessins ou modèles 5  
 (51) Classe de Locarno 25  
 (55) Reproductions

1-1



2-1

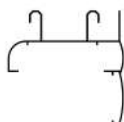

3-1

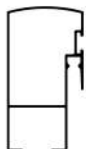

4-1

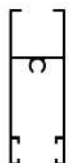

5-1



(21) N° de dépôt 28783  
(20) Date de dépôt 28/05/2024  
(18) Date d'expiration 28/05/2029  
(54) Objet PROFILES EN ALUMINIUM  
  
(71) Déposant Aluminium Du Maroc  
Boulevard Mohamed VI Complexe Iris Plage Bloc A1 N°47 TANGER - MAROC  
  
(28) Nombre de dessins ou modèles 5  
(51) Classe de Locarno 25  
(55) Reproductions

1-1

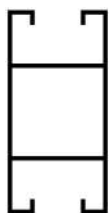

2-1

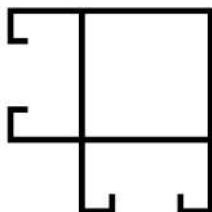

3-1

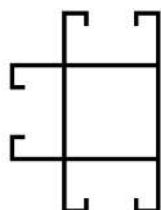

4-1

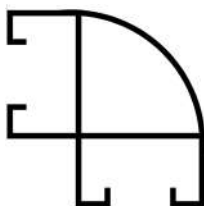

5-1

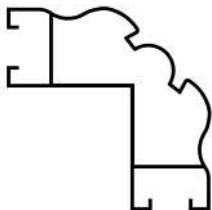

(21) N° de dépôt 28784  
 (20) Date de dépôt 28/05/2024  
 (18) Date d'expiration 28/05/2029  
 (54) Objet BOÎTE DE FILETS DE MAQUEREAUX  
 (71) Déposant CONSERVAL SARL  
 Route De Djorf El Youdi SAFI - MAROC  
 (28) Nombre de dessins ou modèles 1  
 (51) Classe de Locarno 9  
 (55) Reproductions

1-1



1-2



1-3



---

(21) N° de dépôt 28785  
 (20) Date de dépôt 28/05/2024  
 (18) Date d'expiration 28/05/2029  
 (54) Objet EMBALLAGES DE THE  
 (71) Déposant KISSI NOURRIDINE  
 RUE ABDELHAMID BEN BADIS NR 41 OUJDA - MAROC  
 (28) Nombre de dessins ou modèles 5  
 (51) Classe de Locarno 9  
 (55) Reproductions

1-1



2-1



3-1



4-1



5-1



---

(21) N° de dépôt	28786
(20) Date de dépôt	29/05/2024
(18) Date d'expiration	29/05/2029
(54) Objet	HOUSSES POUR SIÈGES DE VÉHICULES
(71) Déposant	MY ACCESSOIRES AUTO HAY NIDAL 5 N° 162 BIR JDID, EL JADIDA - MAROC
(28) Nombre de dessins ou modèles	34
(51) Classe de Locarno	6
(55) Reproductions	

1-1



2-1



3-1



4-1



5-1



6-1



7-1



8-1



9-1



10-1



11-1



12-1



13-1



14-1



15-1



16-1



17-1



18-1



19-1



20-1



21-1



22-1



23-1



24-1



25-1



26-1



27-1



28-1



29-1



30-1



31-1



32-1



33-1



34-1



---

(21) N° de dépôt	28788
(20) Date de dépôt	29/05/2024
(18) Date d'expiration	29/05/2029
(54) Objet	SEMELLES DE CHAUSSURES
(71) Déposant	NOURA SHOES (STE) RUE IBN BAJA QUARTIER INDUSTRIEL SIDI BRAHIM FES - MAROC
(28) Nombre de dessins ou modèles	5

(51) Classe de Locarno

2

(55) Reproductions

1-1



2-1



3-1



4-1



5-1



(21) N° de dépôt

28789

(20) Date de dépôt

30/05/2024

(18) Date d'expiration

30/05/2029

(54) Objet

EMBALLAGES DE THE

(71) Déposant

KISSI NOURRIDINE  
RUE ABDELHAMID BEN BADIS NR 41 OUJDA - MAROC

(28) Nombre de dessins ou modèles

5

(51) Classe de Locarno

9

(55) Reproductions

1-1



2-1



3-1



4-1



5-1



---

(21) N° de dépôt	28790
(20) Date de dépôt	31/05/2024
(18) Date d'expiration	31/05/2029
(54) Objet	PROFILES EN ALUMINIUM
(71) Déposant	Aluminium Du Maroc Boulevard Mohamed VI Complexe Iris Plage Bloc A1 N°47 TANGER - MAROC
(28) Nombre de dessins ou modèles	5
(51) Classe de Locarno	25
(55) Reproductions	

1-1



2-1



3-1

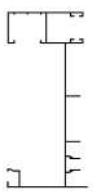

4-1

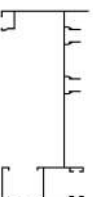

5-1



---

(21) N° de dépôt	28791
(20) Date de dépôt	31/05/2024
(18) Date d'expiration	31/05/2029
(54) Objet	PROFILES EN ALUMINIUM
(71) Déposant	Aluminium Du Maroc Boulevard Mohamed VI Complexe Iris Plage Bloc A1 N°47 TANGER - MAROC
(28) Nombre de dessins ou modèles	5
(51) Classe de Locarno	25
(55) Reproductions	

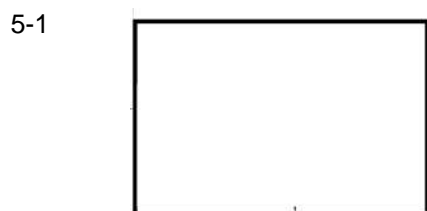
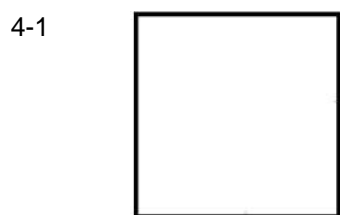
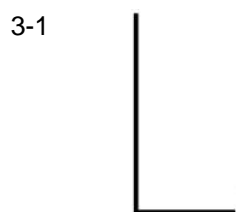
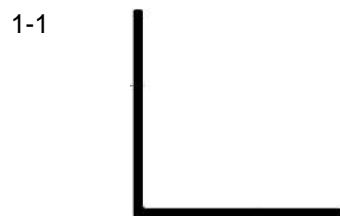

---

(21) N° de dépôt	28792
(20) Date de dépôt	31/05/2024
(18) Date d'expiration	31/05/2029
(54) Objet	PROFILES EN ALUMINIUM
(71) Déposant	Aluminium Du Maroc Boulevard Mohamed VI Complexe Iris Plage Bloc A1 N°47 TANGER - MAROC
(28) Nombre de dessins ou modèles	5
(51) Classe de Locarno	25
(55) Reproductions	

1-1

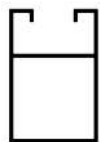

2-1

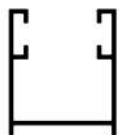

3-1

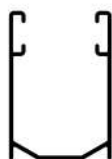

4-1

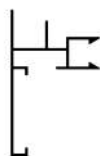

5-1



---

(21) N° de dépôt	28793
(20) Date de dépôt	31/05/2024
(18) Date d'expiration	31/05/2029
(54) Objet	BASSINE EN PLASTIQUE
(71) Déposant	CHINA YANG TSE PLASTIQUE DRLAKHLAYF COMMUNE RURALE HAD SOUALEM BERRECHID - MAROC
(28) Nombre de dessins ou modèles	1
(51) Classe de Locarno	7
(55) Reproductions	

1-1



1-2



1-3



1-4



---

(21) N° de dépôt	28794
(20) Date de dépôt	31/05/2024
(18) Date d'expiration	31/05/2029
(54) Objet	CHAISES ET TABOURETS
(71) Déposant	CHINA YANG TSE PLASTIQUE DRLAKHLAYF COMMUNE RURALE HAD SOUALEM BERRECHID - MAROC
(28) Nombre de dessins ou modèles	3
(51) Classe de Locarno	6
(55) Reproductions	

1-1



1-2



1-3



1-4



2-1



2-2



2-3



2-4



3-1



3-2



3-3



3-4



---

(21) N° de dépôt	28795
(20) Date de dépôt	31/05/2024
(18) Date d'expiration	31/05/2029
(54) Objet	BOUTEILLES EN PLASTIQUE
(71) Déposant	CHINA YANG TSE PLASTIQUE DRLAKHLAYF COMMUNE RURALE HAD SOUALEM BERRECHID - MAROC
(28) Nombre de dessins ou modèles	2
(51) Classe de Locarno	9
(55) Reproductions	

1-1



1-2



1-3



1-4



1-5



2-1



2-2



2-3



2-4



2-5



---

(21) N° de dépôt	28796
(20) Date de dépôt	31/05/2024
(18) Date d'expiration	31/05/2029
(54) Objet	PROFILES EN ALUMINIUM
(71) Déposant	Aluminium Du Maroc Boulevard Mohamed VI Complexe Iris Plage Bloc A1 N°47 TANGER - MAROC
(28) Nombre de dessins ou modèles	5
(51) Classe de Locarno	25
(55) Reproductions	

1-1

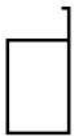

2-1



3-1



4-1

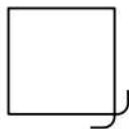

5-1



---

(21) N° de dépôt	28797
(20) Date de dépôt	31/05/2024
(18) Date d'expiration	31/05/2029
(54) Objet	LIVREES D'AVIONS
(71) Déposant	ROYAL AIR MAROC (CIE NATIONALE) AEROPORT CASA ANFA CASABLANCA - MAROC
(28) Nombre de dessins ou modèles	5
(51) Classe de Locarno	32
(55) Reproductions	

1-1



1-2



2-1



2-2



3-1



3-2



4-1



4-2



5-1

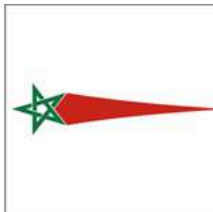

5-2

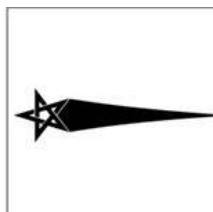

(21) N° de dépôt	28798
(20) Date de dépôt	31/05/2024
(18) Date d'expiration	31/05/2029
(54) Objet	PROFILES EN ALUMINIUM
(71) Déposant	Aluminium Du Maroc Boulevard Mohamed VI Complexe Iris Plage Bloc A1 N°47 TANGER - MAROC
(28) Nombre de dessins ou modèles	5
(51) Classe de Locarno	25
(55) Reproductions	

1-1



2-1

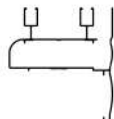

3-1



4-1



5-1

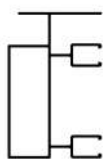

(21) N° de dépôt 28799  
 (20) Date de dépôt 31/05/2024  
 (18) Date d'expiration 31/05/2029  
 (54) Objet PROFILES EN ALUMINIUM  
 (71) Déposant Aluminium Du Maroc  
 Boulevard Mohamed VI Complexe Iris Plage Bloc A1 N°47 TANGER - MAROC  
 (28) Nombre de dessins ou modèles 5  
 (51) Classe de Locarno 25  
 (55) Reproductions

1-1



2-1

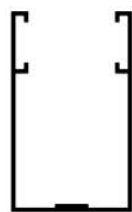

3-1

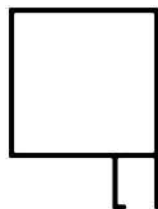

4-1

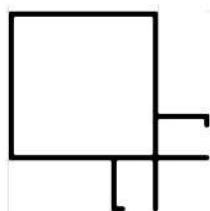

5-1

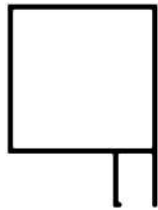

(21) N° de dépôt	28800
(20) Date de dépôt	31/05/2024
(18) Date d'expiration	31/05/2029
(54) Objet	PROFILES EN ALUMINIUM
(71) Déposant	Aluminium Du Maroc Boulevard Mohamed VI Complexe Iris Plage Bloc A1 N°47 TANGER - MAROC
(28) Nombre de dessins ou modèles	5
(51) Classe de Locarno	25
(55) Reproductions	

1-1

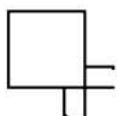

2-1

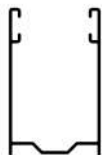

3-1

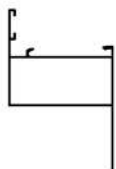

4-1

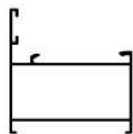

5-1

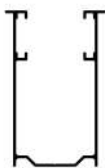

(21) N° de dépôt 28801  
(20) Date de dépôt 31/05/2024  
(18) Date d'expiration 31/05/2029  
(54) Objet PROFILES EN ALUMINIUM

(71) Déposant Aluminium Du Maroc  
Boulevard Mohamed VI Complexe Iris Plage Bloc A1 N°47 TANGER - MAROC

(28) Nombre de dessins ou modèles 2  
(51) Classe de Locarno 25  
(55) Reproductions

1-1

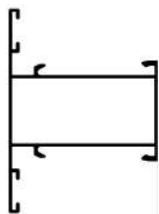

2-1

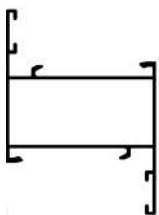

---

(21) N° de dépôt 28802  
(20) Date de dépôt 31/05/2024  
(18) Date d'expiration 31/05/2029  
(54) Objet VERRES

(71) Déposant AJOUADY ESPACE NEGOCE  
MAG RDC DOUAR IZIKI N°2668 MARRAKECH - MAROC

(28) Nombre de dessins ou modèles 5  
(51) Classe de Locarno 7  
(55) Reproductions

1-1



2-1



3-1



4-1



5-1



